

Distribuição dos casos confirmados de Febre Maculosa Brasileira no estado de SP entre 2017 e 2025*

Faixa Etária	F	M	Total Geral
< 10 ANOS	40	42	82
10 A 19	23	50	73
20 A 29	18	62	80
30 A 39	36	80	116
40 A 49	28	90	118
50 A 59	27	94	121
60 A 69	17	63	80
70 E MAIS	4	35	39
Total Geral	193	516	709

Fonte: SinanNet/DVZOO

*Dados até 17/07/2025

Casos confirmados de Febre Maculosa Brasileira no estado de SP entre 2017 e 2025*



Tabela 1. Casos de Febre Maculosa no estado de São Paulo, entre 2017 e 2025*, segundo ano de início de sintomas e letalidade.

ANO	CURA	ÓBITO FEBRE MACULOSA BRASILEIRA	ÓBITO OUTRAS CAUSAS	IGNORADO	Total Geral	LETALIDADE
2017	29	36	2	3	70	55,4
2018	48	62	1	0	111	56,4
2019	29	43	0	2	74	59,7
2020	34	45	0	2	81	57,0
2021	35	47	0	1	83	57,3
2022	16	43	0	2	61	72,9
2023	97	34	0	4	136	25,8
2024	42	24	0	3	70	35,8
2025	1	0	0	0	1	0,0
Total Geral	331	334	3	19	687	50,2

Fonte: SinanNet/DVZOO

*Dados até 17/07/2025

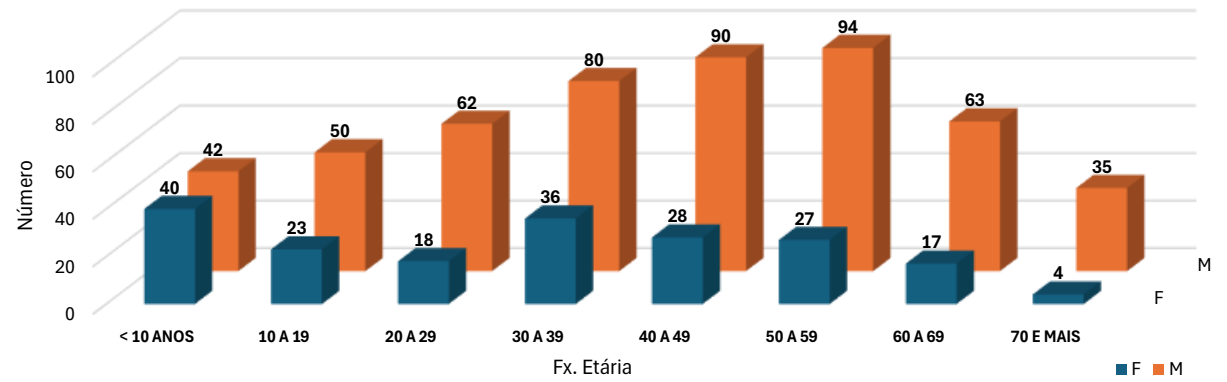
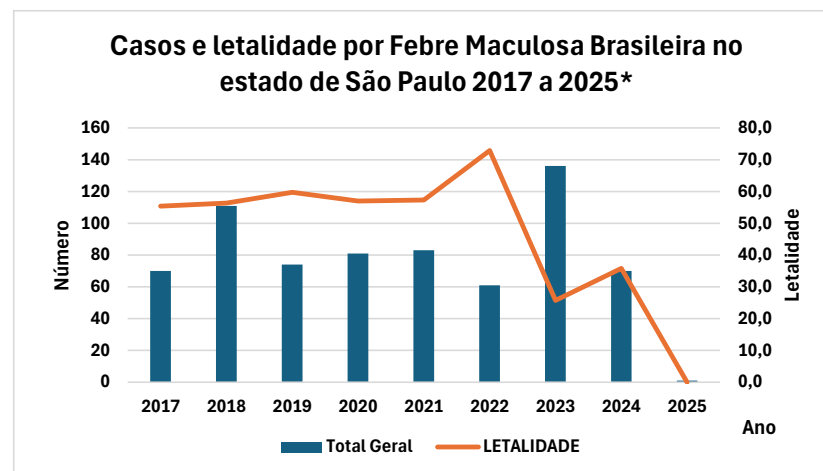

Casos suspeitos de Febre Maculosa no estado de SP entre 2017 e 2025*, por ano de notificação e classificação final

CLASSIFICAÇÃO FINAL	CONFIRMADO	DESCARTADO	INCONCLUSIVO	SEM INFORMAÇÃO	Total Geral
2017	70	1748	26	93	1937
2018	114	3066	101	146	3427
2019	75	2553	51	130	2809
2020	80	1142	53	64	1339
2021	84	1290	46	72	1492
2022	61	2617	76	68	2822
2023	140	11382	540	530	12592
2024	75	6015	338	294	6722
2025	10	1501	239	722	2472
Total Geral	709	31314	1470	2119	35612

Fonte: SinanNet/DVZOO

*Dados até 17/07/2025

Casos suspeitos de Febre Maculosa no estado de SP entre 2017 e 2025*, por ano de notificação e classificação final

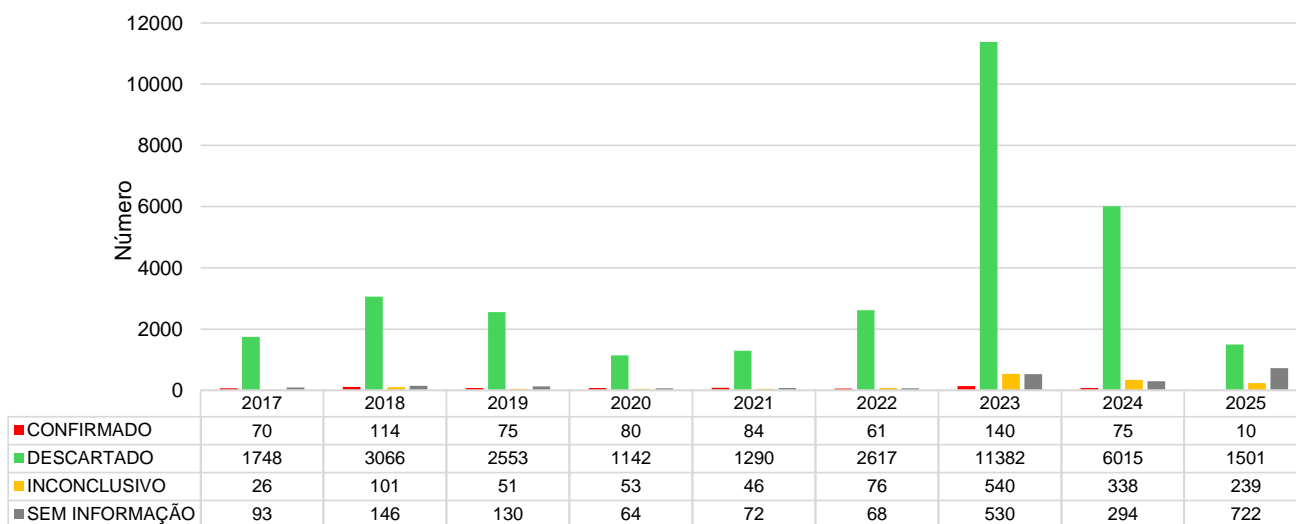

Casos confirmados de Febre Maculosa no estado de SP, entre 2017 e 2025*, por local provável de infecção e ano de início dos sintomas

Local Provável de Infecção		2017	2018	2019	2020	2021	2022	2023	2024	2025	Total Geral
País	AFRICA DO SUL	0	1	0	0	0	0	0	0	0	1
	BRASIL	61	107	71	72	73	53	129	67	10	643
Estado	BAHIA	0	0	0	0	0	0	1	0	0	1
	MATO GROSSO	0	0	0	0	0	0	1	0	0	1
	MINAS GERAIS	0	0	0	0	0	0	1	0	0	1
	PARANA	0	0	0	0	0	1	0	0	0	1
	RIO DE JANEIRO	1	0	0	0	0	0	0	0	0	1
	SP	60	107	71	72	73	52	126	67	10	638
DRS	ARAÇATUBA	0	0	0	0	0	0	0	1	0	1
GVE	ARACATUBA	0	0	0	0	0	0	0	1	0	1
MUNICÍPIO	ANDRADINA	0	0	0	0	0	0	0	1	0	1
DRS	ARARAQUARA	0	0	0	0	0	0	2	0	0	2
GVE	ARARAQUARA	0	0	0	0	0	0	2	0	0	2
MUNICÍPIO	MATAO	0	0	0	0	0	0	1	0	0	1
	PORTO FERREIRA	0	0	0	0	0	0	1	0	0	1
DRS	BAIXADA SANTISTA	0	1	0	0	0	0	2	2	0	5
GVE	SANTOS	0	1	0	0	0	0	2	2	0	5
MUNICÍPIO	BERTIOGA	0	1	0	0	0	0	0	1	0	2
	GUARUJA	0	0	0	0	0	0	1	0	0	1
	SANTOS	0	0	0	0	0	0	1	1	0	2
DRS	BAURU	1	2	0	5	3	1	4	1	0	17
GVE	BAURU	0	0	0	2	0	0	1	0	0	3
MUNICÍPIO	BROTAS	0	0	0	0	0	0	1	0	0	1
	DOIS CORREGOS	0	0	0	1	0	0	0	0	0	1
	IACANGA	0	0	0	1	0	0	0	0	0	1
	BOTUCATU	1	2	0	3	3	1	3	1	0	14
MUNICÍPIO	AVARE	0	0	0	0	0	0	1	0	0	1
	LARANJAL PAULISTA	1	2	0	2	1	0	0	0	0	6
	MANDURI	0	0	0	1	0	0	0	0	0	1
	PEREIRAS	0	0	0	0	0	0	0	1	0	1
	PIRAJU	0	0	0	0	1	1	0	0	0	2
	SAO MANUEL	0	0	0	0	0	0	2	0	0	2
	SARUTAIA	0	0	0	0	1	0	0	0	0	1
DRS	CAMPINAS	20	52	31	28	27	26	54	21	2	261
GVE	CAMPINAS	20	52	31	28	27	26	54	21	2	261
MUNICÍPIO	AGUAS DE LINDOIA	1	0	0	0	0	0	0	0	0	1
	AMERICANA	2	16	2	2	4	4	0	2	0	32
	AMPARO	1	1	2	0	0	2	0	0	0	6
	ATIBAIA	0	0	1	0	0	2	2	0	0	5
	CABREUVA	0	0	0	1	0	0	2	0	0	3
	CAMPINAS	2	8	14	7	10	9	21	8	1	80
	COSMOPOLIS	1	3	0	0	1	0	0	1	0	6
	HOLAMBRA	0	0	1	0	0	0	0	0	0	1
	HORTOLANDIA	0	0	0	1	0	0	0	0	0	1
	INDAIATUBA	0	0	1	0	2	0	3	0	0	6
	ITATIBA	1	1	0	2	0	0	2	0	1	7
	ITUPEVA	0	0	0	0	0	0	0	1	0	1
	JAGUARIUNA	4	2	0	0	3	0	3	2	0	14
	JUNDIAI	1	3	2	2	1	0	5	1	0	15
	LINDOIA	2	2	0	2	0	1	2	0	0	9
	LOUVEIRA	0	2	3	0	0	0	0	0	0	5
	MONTE ALEGRE DO SUL	2	1	0	0	0	0	0	1	0	4
	MORUNGABA	0	1	0	0	0	0	0	1	0	2
	NOVA ODESSA	0	0	1	0	1	2	1	0	0	5
	PAULINIA	0	0	0	2	1	0	0	0	0	3
	PEDREIRA	0	7	0	1	1	0	1	0	0	10
	PINHALZINHO	0	0	0	0	0	0	1	0	0	1
	SANTA BARBARA D'OESTE	0	3	3	6	2	4	2	1	0	21
	SOCORRO	0	0	0	1	1	0	0	0	0	2
SUMARE	1	0	0	0	0	0	3	0	0	4	
TUIUTI	0	0	0	0	0	0	0	1	0	1	
VALINHOS	1	2	1	1	0	2	3	1	0	11	
VINHEDO	1	0	0	0	0	0	3	1	0	5	
DRS	GRANDE SÃO PAULO	7	5	4	8	2	1	4	5	1	37
GVE	CAPITAL	2	1	2	3	1	0	0	0	0	9
MUNICÍPIO	SAO PAULO	2	1	2	3	1	0	0	0	0	9
MUNICÍPIO	FRANCO DA ROCHA	0	0	1	1	0	0	1	0	0	3
	CAJAMAR	0	0	0	1	0	0	0	0	0	1
	FRANCO DA ROCHA	0	0	1	0	0	0	0	0	0	1
	MAIRIPORA	0	0	0	0	0	0	1	0	0	1
	MOGI DAS CRUZES	1	1	0	1	1	1	3	3	1	12
MUNICÍPIO	FERRAZ DE VASCONCELOS	0	0	0	0	0	0	1	0	0	1
	GUARAREMA	0	1	0	0	1	1	2	3	1	9
	MOJI DAS CRUZES	1	0	0	1	0	0	0	0	0	2

Local Provável de Infecção		2017	2018	2019	2020	2021	2022	2023	2024	2025	Total Geral
	OSASCO	0	0	0	0	0	0	0	1	0	1
	EMBU	0	0	0	0	0	0	0	1	0	1
GVE	SANTO ANDRE	4	3	1	3	0	0	0	1	0	12
	MAUA	0	1	0	0	0	0	0	0	0	1
MUNICÍPIO	SANTO ANDRE	4	1	0	0	0	0	0	0	0	5
	SAO BERNARDO DO CAMPO	0	1	1	3	0	0	1	0	0	6
DRS	MARÍLIA	5	6	10	6	4	2	9	5	2	49
GVE	ASSIS	5	6	10	6	4	2	5	5	2	45
	ASSIS	1	0	0	0	0	0	1	0	0	2
	BERNARDINO DE CAMPOS	0	0	0	0	0	1	0	0	0	1
	CANDIDO MOTA	1	0	0	0	1	0	0	0	0	2
	CHAVANTES	0	1	0	1	0	0	0	0	0	2
	FLORINIA	2	0	0	0	0	0	0	1	0	3
	IPAUCU	0	0	3	2	0	0	0	0	0	5
MUNICÍPIO	MARACAI	1	5	2	2	0	0	2	1	0	13
	OLEO	0	0	0	0	0	0	1	0	0	1
	OURINHOS	0	0	0	0	0	0	0	1	0	1
	PARAGUACU PAULISTA	0	0	1	0	0	0	0	1	0	2
	RIBEIRAO DO SUL	0	0	1	0	1	0	0	1	0	3
	SALTO GRANDE	0	0	1	1	1	0	1	0	1	5
	SANTA CRUZ DO RIO PARDO	0	0	2	0	0	1	0	0	0	3
	TARUMA	0	0	0	0	1	0	0	0	1	2
DRS	MARILIA	0	0	0	0	0	0	4	0	0	4
GVE	MARILIA	0	0	0	0	0	0	4	0	0	4
DRS	PIRACICABA	16	15	17	12	12	12	12	12	0	108
GVE	PIRACICABA	16	15	17	12	12	12	12	12	0	108
	AGUAS DE SAO PEDRO	0	0	0	0	0	0	1	0	0	1
	ARARAS	1	2	1	3	1	1	2	1	0	12
	CAPIVARI	0	0	0	1	1	0	0	0	0	2
	CHARQUEADA	0	0	0	0	0	0	1	1	0	2
	CONCHAL	0	0	0	1	0	0	0	0	0	1
	CORDEIROPOLIS	0	1	0	0	0	0	0	2	0	3
	ELIAS FAUSTO	1	0	0	0	0	0	0	0	0	1
	IPEUNA	0	0	0	0	0	0	0	1	0	1
MUNICÍPIO	IRACEMAPOLIS	0	1	2	0	1	2	0	0	0	6
	LEME	1	0	0	0	0	3	0	1	0	5
	LIMEIRA	4	6	1	1	1	3	2	2	0	20
	PIRACICABA	8	4	10	6	7	2	4	0	0	41
	RAFARD	0	0	1	0	0	0	0	1	0	2
	RIO CLARO	0	0	0	0	1	1	2	1	0	5
	SANTA GERTRUDES	1	0	2	0	0	0	0	0	0	3
	SAO PEDRO	0	1	0	0	0	0	0	2	0	3
DRS	PRESIDENTE PRUDENTE	0	0	1	1	0	0	1	0	0	3
GVE	PRESIDENTE PRUDENTE	0	0	1	1	0	0	1	0	0	3
MUNICÍPIO	IEPE	0	0	1	0	0	0	0	0	0	1
	RANCHARIA	0	0	0	1	0	0	1	0	0	2
DRS	REGISTRO	0	1	3	2	6	0	5	2	0	19
GVE	REGISTRO	0	1	3	2	6	0	5	2	0	19
	BARRA DO TURVO	0	0	0	0	1	0	0	0	0	1
	ELDORADO	0	1	0	1	0	0	0	0	0	2
MUNICÍPIO	IGUAPE	0	0	1	0	0	0	0	2	0	3
	IPORANGA	0	0	0	0	4	0	0	0	0	4
	MIRACATU	0	0	2	0	1	0	3	0	0	6
	PARIQUERA-ACU	0	0	0	0	0	0	1	0	0	1
	SETE BARRAS	0	0	0	1	0	0	1	0	0	2
DRS	RIBEIRÃO PRETO	0	1	0	1	1	0	3	0	0	6
GVE	RIBEIRAO PRETO	0	1	0	1	1	0	3	0	0	6
	ALTINOPOLIS	0	0	0	0	1	0	0	0	0	1
MUNICÍPIO	CAJURU	0	1	0	0	0	0	0	0	0	1
	SANTA ROSA DE VITERBO	0	0	0	1	0	0	0	0	0	1
	SERRANA	0	0	0	0	0	0	1	0	0	1
	SERTAOZINHO	0	0	0	0	0	0	2	0	0	2
DRS	SÃO JOÃO DA BOA VISTA	2	3	0	1	7	2	7	0	0	22
GVE	SAO JOAO DA BOA VISTA	2	3	0	1	7	2	7	0	0	22
	CASA BRANCA	0	0	0	0	0	0	1	0	0	1
	ESPIRITO SANTO DO PINHAL	0	0	0	0	0	1	1	0	0	2
MUNICÍPIO	ITAPIRA	2	1	0	0	2	0	0	0	0	5
	MOGI-GUACU	0	1	0	0	0	0	2	0	0	3
	MOJI-MIRIM	0	1	0	0	5	1	2	0	0	9
	SAO JOAO DA BOA VISTA	0	0	0	0	0	0	1	0	0	1
	TAMBAU	0	0	0	1	0	0	0	0	0	1
DRS	SÃO JOSÉ DO RIO PRETO	0	0	0	0	0	0	2	0	1	3
GVE	JALES	0	0	0	0	0	0	1	0	0	1
MUNICÍPIO	INDIAPORA	0	0	0	0	0	0	1	0	0	1
GVE	SAO JOSE DO RIO PRETO	0	0	0	0	0	0	1	0	1	2

Local Provável de Infecção		2017	2018	2019	2020	2021	2022	2023	2024	2025	Total Geral
MUNICÍPIO	MONTE APRAZIVEL	0	0	0	0	0	0	1	0	0	1
	ORINDIUA	0	0	0	0	0	0	0	0	1	1
DRS	SOROCABA	5	10	4	4	7	5	7	8	3	53
GVE	ITAPEVA	0	1	0	0	0	0	0	0	0	1
MUNICÍPIO	ITABERA	0	1	0	0	0	0	0	0	0	1
GVE	SOROCABA	5	9	4	4	7	5	7	8	3	52
	ALUMINIO	0	0	0	0	0	0	1	0	0	1
	ANGATUBA	1	0	0	0	0	0	0	0	0	1
	BOITUVA	1	0	1	0	0	0	0	0	0	2
	CERQUILHO	0	0	0	0	0	1	0	1	0	2
	CESARIO LANGE	0	0	0	0	0	0	0	0	1	1
	IBIUNA	0	0	2	0	0	0	0	1	0	3
	ITU	0	3	0	2	2	1	0	0	0	8
	JUMIRIM	0	3	0	0	0	0	0	0	1	4
MUNICÍPIO	MAIRINQUE	1	0	0	0	0	0	0	0	0	1
	PIEDADE	0	1	0	0	0	0	0	0	0	1
	PORTO FELIZ	1	1	0	0	4	3	1	0	0	10
	QUADRA	0	0	0	0	0	0	1	1	0	2
	SALTO	1	1	1	2	1	0	2	3	1	12
	SOROCABA	0	0	0	0	0	0	1	0	0	1
	TATUI	0	0	0	0	0	0	0	1	0	1
	TIETE	0	0	0	0	0	0	0	1	0	1
	VOTORANTIM	0	0	0	0	0	0	1	0	0	1
DRS	TAUBATÉ	4	10	1	4	4	3	14	10	1	51
GVE	CARAGUATATUBA	2	4	0	1	1	1	5	5	0	19
MUNICÍPIO	SAO SEBASTIAO	0	1	0	0	0	0	2	1	0	4
	UBATUBA	2	3	0	1	1	1	3	4	0	15
GVE	SAO JOSE DOS CAMPOS	1	6	1	3	3	1	7	2	0	24
	JACAREI	1	0	0	2	1	0	5	1	0	10
MUNICÍPIO	PARAIBUNA	0	0	1	0	0	0	0	0	0	1
	SANTA BRANCA	0	0	0	1	2	1	0	0	0	4
	SAO JOSE DOS CAMPOS	0	6	0	0	0	0	2	1	0	9
GVE	TAUBATE	1	0	0	0	0	1	2	3	1	8
	CAMPOS DO JORDAO	0	0	0	0	0	0	1	0	0	1
	CRUZEIRO	0	0	0	0	0	0	1	0	0	1
MUNICÍPIO	LAGOINHA	0	0	0	0	0	0	0	0	1	1
	LORENA	0	0	0	0	0	1	0	0	0	1
	TAUBATE	1	0	0	0	0	0	0	1	0	2
	TREMEMBE	0	0	0	0	0	0	0	2	0	2
DRS	Ignorado	0	1	0	0	0	0	0	0	0	1
GVE	Ignorado	9	6	4	8	11	8	11	8	0	65
Total Geral		70	114	75	80	84	61	140	75	10	709

Fonte: SinanNet/DVZOO

*Dados até 17/07/2025

Tabela 3. Casos de Febre maculosa Brasileira em área de *A. aureolatum* do estado de São Paulo, entre 2017 e 2025*, segundo ano de início de sintomas e letalidade

ANO	CURA	ÓBITO FEBRE MACULOSA BRASILEIRA	IGNORADO	Total Geral	LETALIDADE
2017	2	5	0	7	71,4
2018	0	5	0	5	100,0
2019	0	4	0	4	100,0
2020	6	2	0	8	25,0
2021	1	1	0	2	50,0
2022	1	0	0	1	0,0
2023	3	0	1	4	0,0
2024	4	1	0	5	20,0
2024	0	1	0	1	0,0
Total Geral	17	19	1	37	52,8

Fonte: SinanNet/DVZOO

*Dados até 17/07/2025

Casos e letalidade por Febre Maculosa Brasileira em área de *A. aureolatum* de SP 2017 a 2025*

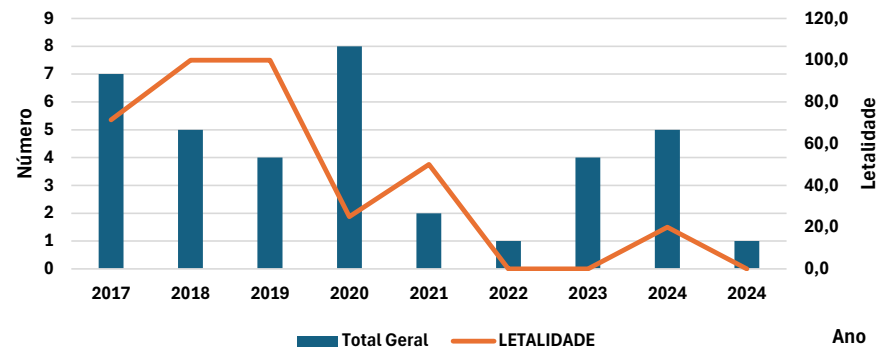

Casos confirmados de Febre Maculosa, em região de *A. aureolatum* , no estado de SP, entre 2017 e 2025*, por local provável de infecção e ano de início dos sintomas

Local Provável de Infecção		2017	2018	2019	2020	2021	2022	2023	2024	2025	Total Geral
País	BRASIL	7	5	4	8	2	1	4	5	1	37
Estado	SP	7	5	4	8	2	1	4	5	1	37
DRS	GRANDE SÃO PAULO	7	5	4	8	2	1	4	5	1	37
GVE	CAPITAL	2	1	2	3	1	0	0	0	0	9
MUNICÍPIO	SAO PAULO	2	1	2	3	1	0	0	0	0	9
GVE	FRANCO DA ROCHA	0	0	1	1	0	0	1	0	0	3
	CAJAMAR	0	0	0	1	0	0	0	0	0	1
MUNICÍPIO	FRANCO DA ROCHA	0	0	1	0	0	0	0	0	0	1
	MAIRIPORA	0	0	0	0	0	0	1	0	0	1
GVE	MOGI DAS CRUZES	1	1	0	1	1	1	3	3	1	12
	FERRAZ DE VASCONCELOS	0	0	0	0	0	0	1	0	0	1
MUNICÍPIO	GUARAREMA	0	1	0	0	1	1	2	3	1	9
	MOJI DAS CRUZES	1	0	0	1	0	0	0	0	0	2
GVE	OSASCO	0	0	0	0	0	0	0	1	0	1
MUNICÍPIO	EMBU	0	0	0	0	0	0	0	1	0	1
GVE	SANTO ANDRE	4	3	1	3	0	0	0	1	0	12
	MAUA	0	1	0	0	0	0	0	0	0	1
MUNICÍPIO	SANTO ANDRE	4	1	0	0	0	0	0	0	0	5
	SAO BERNARDO DO CAMPO	0	1	1	3	0	0	0	1	0	6
Total Geral		7	5	4	8	2	1	4	5	1	37

Fonte: SinanNet/DVZOO

*Dados até 17/07/2025

**Duração da internação dos casos de Febre
Maculosa Brasileira em área de A.
aureulatum de SP, entre 2017-2025***

DURAÇÃO DA INTERNAÇÃO	TOTAL
Ignorado	19
0 A 2 DIAS	5
3 A 5 DIAS	0
6 A 11 DIAS	1
12 A 15 DIAS	0
15 A 30 DIAS	1
ACIMA DE 30 DIAS	1
Total Geral	27**

Fonte: SinanNet/DVZOO

***Dados até 17/07/2025**

**** Apenas 26 dos 37 casos confirmados
foram internados**

Distribuição dos casos confirmados de Febre Maculosa Brasileira em área de A. ovale do estado de SP entre 2017 e 2025*

Faixa Etária	F	M	Total Geral
< 10 ANOS	2	1	3
10 A 19	2	3	5
20 A 29	0	3	3
30 A 39	6	5	11
40 A 49	2	3	5
50 A 59	2	5	7
60 A 69	2	4	6
70 E MAIS	3	0	3
Total Geral	19	24	43

Fonte: SinanNet/DVZOO

*Dados até 17/07/2025

Distribuição dos casos confirmados de Febre Maculosa Brasileira em área de A. ovale do estado de SP entre 2017 e 2025*

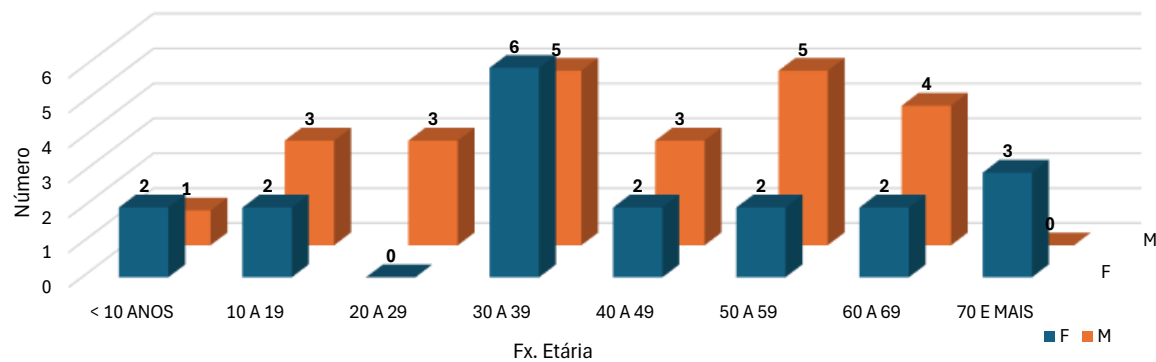

Casos confirmados de Febre Maculosa, em região de *A. ovale* , no estado de SP, entre 2017 e 2025*, por local provável de infecção e ano de início dos sintomas

Local Provável de Infecção		2017	2018	2019	2020	2021	2022	2023	2024	2025	Total Geral
País	BRASIL	2	6	3	3	7	1	12	9	0	43
Estado	SP	2	6	3	3	7	1	12	9	0	43
DRS	BAIXADA SANTISTA	0	1	0	0	0	0	2	2	0	5
GVE	SANTOS	0	1	0	0	0	0	2	2	0	5
MUNICÍPIO	BERTIOGA	0	1	0	0	0	0	0	1	0	2
	GUARUJA	0	0	0	0	0	0	1	0	0	1
	SANTOS	0	0	0	0	0	0	1	1	0	2
DRS	REGISTRO	0	1	3	2	6	0	5	2	0	19
GVE	REGISTRO	0	1	3	2	6	0	5	2	0	19
MUNICÍPIO	BARRA DO TURVO	0	0	0	0	1	0	0	0	0	1
	ELDORADO	0	1	0	1	0	0	0	0	0	2
	IGUAPE	0	0	1	0	0	0	0	2	0	3
	IPORANGA	0	0	0	0	4	0	0	0	0	4
	MIRACATU	0	0	2	0	1	0	3	0	0	6
	PARIQUERA-ACU	0	0	0	0	0	0	1	0	0	1
	SETE BARRAS	0	0	0	1	0	0	1	0	0	2
DRS	TAUBATÉ	2	4	0	1	1	1	5	5	0	19
GVE	CARAGUATATUBA	2	4	0	1	1	1	5	5	0	19
MUNICÍPIO	SAO SEBASTIAO	0	1	0	0	0	0	2	1	0	4
	UBATUBA	2	3	0	1	1	1	3	4	0	15
Total Geral		2	6	3	3	7	1	12	9	0	43

Fonte: SinanNet/DVZOO

*Dados até 17/07/2025

Tabela 4. Casos de febre maculosa em área de A. ovale de SP por evolução final. Estado de São Paulo, entre 2017 e 2025*

ANO	CURA	Total Geral
2017	2	2
2018	6	6
2019	3	3
2020	3	3
2021	7	7
2022	1	1
2023	12	12
2024	9	9
2025	0	0
Total Geral	43	43

Fonte: SinanNet/DVZOO

*Dados até 17/07/2025

Obs. Nesta região a riquetsia é a *Rickettsia parkeri* (a doença não leva a óbito)

**Duração da internação dos casos de Febre
Maculosa em área de *A. ovale* de SP, entre
2017-2025***

DURAÇÃO DA INTERNAÇÃO	TOTAL
Ignorado	4
0 A 2 DIAS	2
3 A 5 DIAS	1
12 A 15 DIAS	1
Total Geral	8**

Fonte: SinanNet/DVZOO

***Dados até 17/07/2025**

**** Apenas 8 dos 40 casos confirmados
foram internados**

Distribuição dos casos confirmados de Febre Maculosa Brasileira em área de A. sculptum do estado de SP entre 2017 e 2025*

Faixa Etária	F	M	Total Geral
< 10 ANOS	27	37	64
10 A 19	14	36	50
20 A 29	16	49	65
30 A 39	25	65	90
40 A 49	22	76	98
50 A 59	19	79	98
60 A 69	12	48	60
70 E MAIS	1	31	32
Total Geral	136	421	557

Fonte: SinanNet/DVZOO

*Dados até 17/07/2025

Casos confirmados de Febre Maculosa Brasileira em área de A. sculptum do estado de SP entre 2017 e 2025*



Tabela 2. Casos de Febre Maculosa Brasileira em área de *A. sculptum* do estado de São Paulo, entre 2017 e 2025*, segundo ano de início de sintomas e letalidade.

ANO	CURA	ÓBITO FEBRE MACULOSA BRASILEIRA	ÓBITO OUTRAS CAUSAS	IGNORADO	Total Geral	LETALIDADE
2017	22	26	2	1	51	54,2
2018	40	54	1	0	95	57,4
2019	26	35	0	3	64	57,4
2020	21	39	0	1	61	65,0
2021	24	40	0	0	64	62,5
2022	13	36	0	1	50	73,5
2023	73	33	0	4	110	31,1
2024	29	23	0	1	53	44,2
2025	4	4	0	1	9	50,0
Total Geral	252	290	3	12	557	53,5

Fonte: SinanNet/DVZOO

*Dados até 17/07/2025

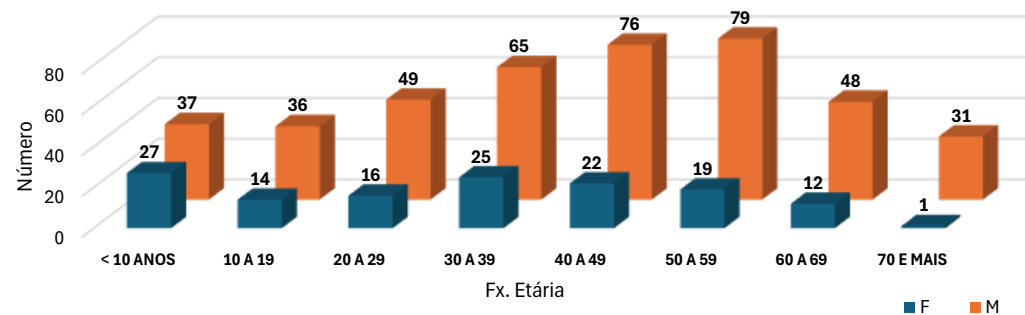
Casos e letalidade por Febre Maculosa Brasileira em área de *A. sculptum* de SP 2017 a 2025*

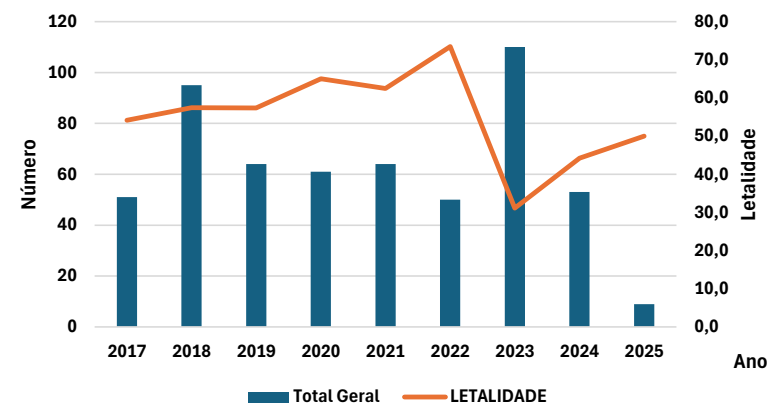

**Duração da internação dos casos de Febre
Maculosa Brasileira em área de *A. sculptum*
de SP, entre 2017-2025***

DURAÇÃO DA INTERNAÇÃO	TOTAL
Ignorado	168
0 A 2 DIAS	112
3 A 5 DIAS	24
6 A 11 DIAS	28
12 A 14 DIAS	14
15 A 30 DIAS	12
ACIMA DE 30 DIAS	10
Total Geral	377

Fonte: SinanNet/DVZOO

***Dados até 17/07/2025**

**** Apenas 377 dos 557 casos confirmados
foram internados**

Casos confirmados de Febre Maculosa, em região de *A. sculptum*, no estado de SP, entre 2017 e 2025*, por local provável de infecção e ano de início dos sintomas

Local Provável de Infecção		2017	2018	2019	2020	2021	2022	2023	2024	2025	Total Geral
País	BRASIL	51	95	64	61	64	50	110	53	9	557
Estado	SP	51	95	64	61	64	50	110	53	9	557
DRS	ARAÇATUBA	0	0	0	0	0	0	0	1	0	1
GVE	ARACATUBA	0	0	0	0	0	0	0	1	0	1
Município	ANDRADINA	0	0	0	0	0	0	0	1	0	1
DRS	ARARAQUARA	0	0	0	0	0	0	2	0	0	2
GVE	ARARAQUARA	0	0	0	0	0	0	2	0	0	2
Município	MATAO	0	0	0	0	0	0	1	0	0	1
	PORTO FERREIRA	0	0	0	0	0	0	1	0	0	1
DRS	BAURU	1	2	0	5	3	1	4	1	0	17
GVE	BAURU	0	0	0	2	0	0	1	0	0	3
Município	BROTAS	0	0	0	0	0	0	1	0	0	1
	DOIS CORREGOS	0	0	0	1	0	0	0	0	0	1
	IACANGA	0	0	0	1	0	0	0	0	0	1
GVE	BOTUCATU	1	2	0	3	3	1	3	1	0	14
Município	AVARE	0	0	0	0	0	0	1	0	0	1
	LARANJAL PAULISTA	1	2	0	2	1	0	0	0	0	6
	MANDURI	0	0	0	1	0	0	0	0	0	1
	PEREIRAS	0	0	0	0	0	0	0	1	0	1
	PIRAJU	0	0	0	0	1	1	0	0	0	2
	SÃO MANUEL	0	0	0	0	0	0	2	0	0	2
	SARUTAIA	0	0	0	0	1	0	0	0	0	1
DRS	CAMPINAS	20	52	31	28	27	26	54	21	2	261
GVE	CAMPINAS	20	52	31	28	27	26	54	21	2	261
Município	AGUAS DE LINDOIA	1	0	0	0	0	0	0	0	0	1
	AMERICANA	2	16	2	2	4	4	0	2	0	32
	AMPARO	1	1	2	0	0	2	0	0	0	6
	ATIBAIA	0	0	1	0	0	2	2	0	0	5
	CABREUVA	0	0	0	1	0	0	2	0	0	3
	CAMPINAS	2	8	14	7	10	9	21	8	1	80
	COSMOPOLIS	1	3	0	0	1	0	0	1	0	6
	HOLAMBRA	0	0	1	0	0	0	0	0	0	1
	HORTOLANDIA	0	0	0	1	0	0	0	0	0	1
	INDAIATUBA	0	0	1	0	2	0	3	0	0	6
	ITATIBA	1	1	0	2	0	0	2	0	1	7
	ITUPEVA	0	0	0	0	0	0	0	1	0	1
	JAGUARIUNA	4	2	0	0	3	0	3	2	0	14
	JUNDIAI	1	3	2	2	1	0	5	1	0	15
	LINDOIA	2	2	0	2	0	1	2	0	0	9
	LOUVEIRA	0	2	3	0	0	0	0	0	0	5
	MONTE ALEGRE DO SUL	2	1	0	0	0	0	0	1	0	4
	MORUNGABA	0	1	0	0	0	0	0	1	0	2
	NOVA ODESSA	0	0	1	0	1	2	1	0	0	5
	PAULINIA	0	0	0	2	1	0	0	0	0	3
	PEDREIRA	0	7	0	1	1	0	1	0	0	10
	PINHALZINHO	0	0	0	0	0	0	1	0	0	1
	SANTA BARBARA D'OESTE	0	3	3	6	2	4	2	1	0	21
	SOCORRO	0	0	0	1	1	0	0	0	0	2
	SUMARE	1	0	0	0	0	0	3	0	0	4
	TUIUTI	0	0	0	0	0	0	0	0	0	1
	VALINHOS	1	2	1	1	0	2	3	1	0	11
	VINHEDO	1	0	0	0	0	0	3	1	0	5
DRS	MARÍLIA	5	6	10	6	4	2	9	5	2	49
GVE	ASSIS	5	6	10	6	4	2	5	5	2	45
Município	ASSIS	1	0	0	0	0	0	1	0	0	2
	BERNARDINO DE CAMPOS	0	0	0	0	0	1	0	0	0	1
	CANDIDO MOTA	1	0	0	0	1	0	0	0	0	2
	CHAVANTES	0	1	0	1	0	0	0	0	0	2
	FLORINIA	2	0	0	0	0	0	0	1	0	3
	IPAUCU	0	0	3	2	0	0	0	0	0	5
	MARACAI	1	5	2	2	0	0	2	1	0	13
	OLEO	0	0	0	0	0	0	1	0	0	1
	OURINHOS	0	0	0	0	0	0	0	1	0	1
	PARAGUACU PAULISTA	0	0	1	0	0	0	0	1	0	2
	RIBEIRAO DO SUL	0	0	1	0	1	0	0	1	0	3
	SALTO GRANDE	0	0	1	1	1	0	1	0	1	5
	SANTA CRUZ DO RIO PARDO	0	0	2	0	0	1	0	0	0	3
	TARUMA	0	0	0	0	1	0	0	0	1	2
GVE	MARILIA	0	0	0	0	0	0	4	0	0	4
Município	MARILIA	0	0	0	0	0	0	4	0	0	4
DRS	PIRACICABA	16	15	17	12	12	12	12	12	0	108
GVE	PIRACICABA	16	15	17	12	12	12	12	12	0	108
Município	AGUAS DE SAO PEDRO	0	0	0	0	0	0	1	0	0	1
	ARARAS	1	2	1	3	1	1	2	1	0	12

Local Provável de Infecção		2017	2018	2019	2020	2021	2022	2023	2024	2025	Total Geral
Município	CAPIVARI	0	0	0	1	1	0	0	0	0	2
	CHARQUEADA	0	0	0	0	0	0	1	1	0	2
	CONCHAL	0	0	0	1	0	0	0	0	0	1
	CORDEIROPOLIS	0	1	0	0	0	0	0	2	0	3
	ELIAS FAUSTO	1	0	0	0	0	0	0	0	0	1
	IPEUNA	0	0	0	0	0	0	0	1	0	1
	IRACEMAPOLIS	0	1	2	0	1	2	0	0	0	6
	LEME	1	0	0	0	0	3	0	1	0	5
	LIMEIRA	4	6	1	1	1	3	2	2	0	20
	PIRACICABA	8	4	10	6	7	2	4	0	0	41
	RAFARD	0	0	1	0	0	0	0	1	0	2
	RIO CLARO	0	0	0	0	1	1	2	1	0	5
	SANTA GERTRUDES	1	0	2	0	0	0	0	0	0	3
SAO PEDRO	0	1	0	0	0	0	0	2	0	3	
DRS	PRESIDENTE PRUDENTE	0	0	1	1	0	0	1	0	0	3
GVE	PRESIDENTE PRUDENTE	0	0	1	1	0	0	1	0	0	3
Município	IEPE	0	0	1	0	0	0	0	0	0	1
	RANCHARIA	0	0	0	1	0	0	1	0	0	2
DRS	RIBEIRÃO PRETO	0	1	0	1	1	0	3	0	0	6
GVE	RIBEIRAO PRETO	0	1	0	1	1	0	3	0	0	6
Município	ALTINOPOLIS	0	0	0	0	1	0	0	0	0	1
	CAJURU	0	1	0	0	0	0	0	0	0	1
	SANTA ROSA DE VITERBO	0	0	0	1	0	0	0	0	0	1
	SERRANA	0	0	0	0	0	0	1	0	0	1
	SERTAOZINHO	0	0	0	0	0	0	2	0	0	2
DRS	SÃO JOÃO DA BOA VISTA	2	3	0	1	7	2	7	0	0	22
GVE	SAO JOAO DA BOA VISTA	2	3	0	1	7	2	7	0	0	22
Município	CASA BRANCA	0	0	0	0	0	0	1	0	0	1
	ESPIRITO SANTO DO PINHAL	0	0	0	0	0	1	1	0	0	2
	ITAPIRA	2	1	0	0	2	0	0	0	0	5
	MOGI-GUACU	0	1	0	0	0	0	2	0	0	3
	MOJI-MIRIM	0	1	0	0	5	1	2	0	0	9
	SAO JOAO DA BOA VISTA	0	0	0	0	0	0	1	0	0	1
	TAMBAU	0	0	0	1	0	0	0	0	0	1
DRS	SÃO JOSÉ DO RIO PRETO	0	0	0	0	0	0	2	0	1	3
GVE	JALES	0	0	0	0	0	0	1	0	0	1
Município	INDIAPORA	0	0	0	0	0	0	1	0	0	1
GVE	SAO JOSE DO RIO PRETO	0	0	0	0	0	0	1	0	1	2
Município	MONTE APRAZIVEL	0	0	0	0	0	0	1	0	0	1
	SOROCABA	0	0	0	0	0	0	0	0	1	1
DRS		5	10	4	4	7	5	7	8	3	53
GVE	ITAPEVA	0	1	0	0	0	0	0	0	0	1
Município	ITABERA	0	1	0	0	0	0	0	0	0	1
GVE	SOROCABA	5	9	4	4	7	5	7	8	3	52
Município	ALUMINIO	0	0	0	0	0	0	1	0	0	1
	ANGATUBA	1	0	0	0	0	0	0	0	0	1
	BOITUVA	1	0	1	0	0	0	0	0	0	2
	CERQUILHO	0	0	0	0	0	1	0	1	0	2
	CESARIO LANGE	0	0	0	0	0	0	0	0	1	1
	IBIUNA	0	0	2	0	0	0	0	1	0	3
	ITU	0	3	0	2	2	1	0	0	0	8
	JUMIRIM	0	3	0	0	0	0	0	0	1	4
	MAIRINQUE	1	0	0	0	0	0	0	0	0	1
	PIEDADE	0	1	0	0	0	0	0	0	0	1
	PORTO FELIZ	1	1	0	0	4	3	1	0	0	10
	QUADRA	0	0	0	0	0	0	1	1	0	2
	SALTO	1	1	1	2	1	0	2	3	1	12
	SOROCABA	0	0	0	0	0	0	1	0	0	1
	TATUI	0	0	0	0	0	0	0	1	0	1
TIETE	0	0	0	0	0	0	0	1	0	1	
DRS	VOTORANTIM	0	0	0	0	0	0	1	0	0	1
GVE	TAUBATÉ	2	6	1	3	3	2	9	5	1	32
Município	SAO JOSE DOS CAMPOS	1	6	1	3	3	1	7	2	0	24
	JACAREI	1	0	0	2	1	0	5	1	0	10
	PARAIBUNA	0	0	1	0	0	0	0	0	0	1
	SANTA BRANCA	0	0	0	1	2	1	0	0	0	4
GVE	SAO JOSE DOS CAMPOS	0	6	0	0	0	0	2	1	0	9
Município	TAUBATE	1	0	0	0	0	1	2	3	1	8
	CAMPOS DO JORDAO	0	0	0	0	0	0	1	0	0	1
	CRUZEIRO	0	0	0	0	0	0	1	0	0	1
	LAGOINHA	0	0	0	0	0	0	0	0	1	1
	LORENA	0	0	0	0	0	1	0	0	0	1
	TAUBATE	1	0	0	0	0	0	0	1	0	2
	TREMEMBE	0	0	0	0	0	0	0	2	0	2
Total Geral		51	95	64	61	64	50	110	53	9	557

Local Provável de Infecção	2017	2018	2019	2020	2021	2022	2023	2024	2025	Total Geral
----------------------------	------	------	------	------	------	------	------	------	------	-------------

Fonte: SinanNet/DVZOO

*Dados até 17/07/2025