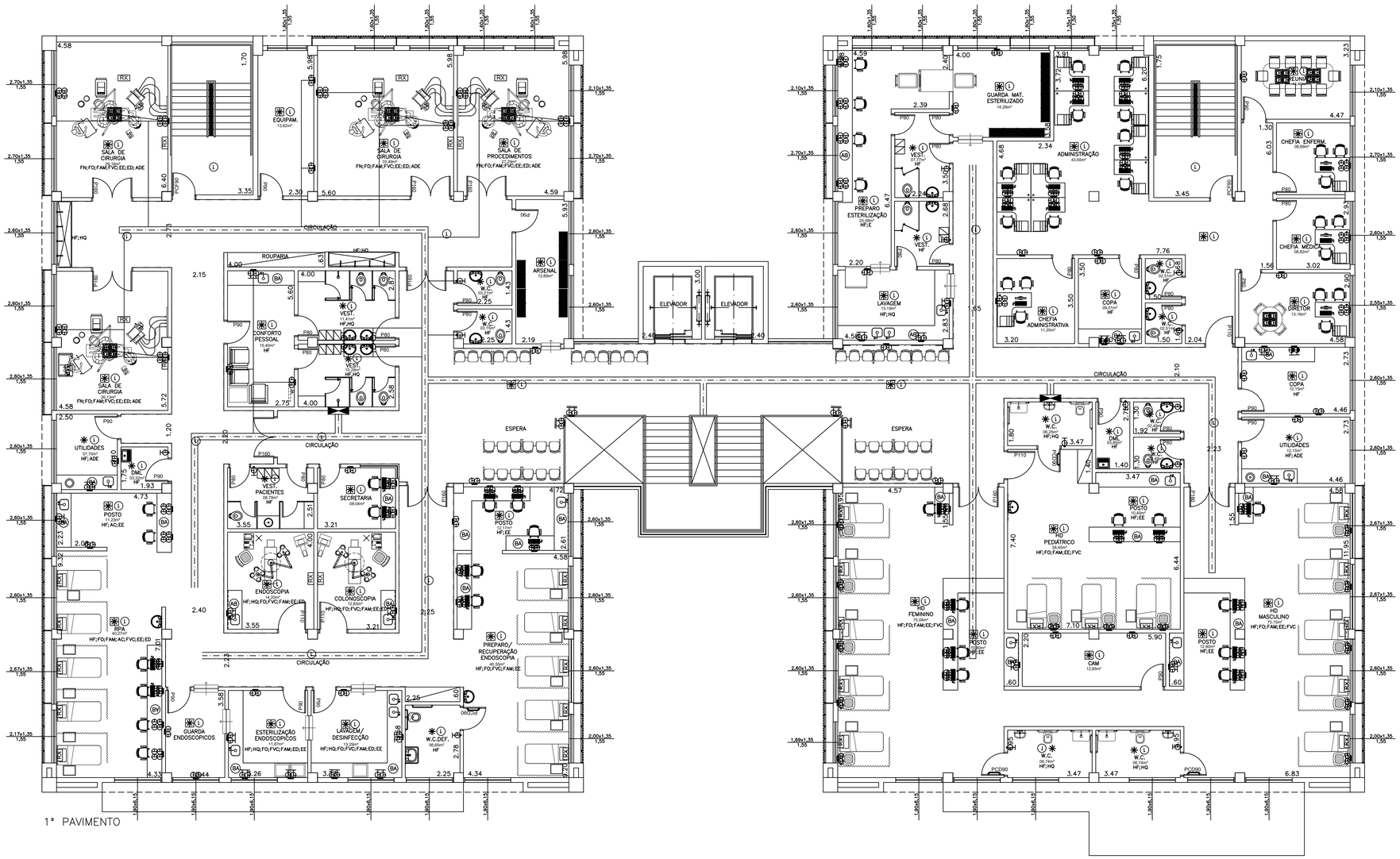

1° PAVIMENTO

SIMBOLOGIA SIST. NORMAL	TOMADAS
	TOMADA F+N+T-10A – h=0,30m DO PISO ACABADO 01 OU 02 TOMADAS INSTALADA EM CAIXA 4"x2"x2" 03 OU 04 TOMADAS INSTALADA EM CAIXA 4"x4"x2"
	TOMADA F+N+T-10A – h=1,30m DO PISO ACABADO 01 OU 02 TOMADAS INSTALADA EM CAIXA 4"x2"x2" 03 OU 04 TOMADAS INSTALADA EM CAIXA 4"x4"x2"
	TOMADA F+N+T-10A – h=2,20m DO PISO ACABADO 01 OU 02 TOMADAS INSTALADA EM CAIXA 4"x2"x2" 03 OU 04 TOMADAS INSTALADA EM CAIXA 4"x4"x2"
	TOMADA F+N+T-20A – h=0,30m DO PISO ACABADO 01 OU 02 TOMADAS INSTALADA EM CAIXA 4"x2"x2" 03 OU 04 TOMADAS INSTALADA EM CAIXA 4"x4"x2"
	TOMADA F+N+T-20A – h=1,30m DO PISO ACABADO 01 OU 02 TOMADAS INSTALADA EM CAIXA 4"x2"x2" 03 OU 04 TOMADAS INSTALADA EM CAIXA 4"x4"x2"
	TOMADA F+N+T-20A – h=2,20m DO PISO ACABADO 01 OU 02 TOMADAS INSTALADA EM CAIXA 4"x2"x2" 03 OU 04 TOMADAS INSTALADA EM CAIXA 4"x4"x2"
	TOMADA F+N+T-10A, INSTALADA EM CAIXA DE LIGAÇÃO EM ALUMÍNIO FUNDIDO, COM OU SEM ROSCA, TIPO CONDULETE "2" – h=0,30m DO PISO ACABADO (QUANDO EM CONJUNTO DE 2 TOMADAS SERÃO EM CONDULETE TIPO "E" DUPLO)
	TOMADA F+N+T-10A, INSTALADA EM CAIXA DE LIGAÇÃO EM ALUMÍNIO FUNDIDO, COM OU SEM ROSCA, TIPO CONDULETE "2" – h=1,30m DO PISO ACABADO (QUANDO EM CONJUNTO DE 2 TOMADAS SERÃO EM CONDULETE TIPO "E" DUPLO)
	TOMADA F+N+T-10A, INSTALADA EM CAIXA DE LIGAÇÃO EM ALUMÍNIO FUNDIDO, COM OU SEM ROSCA, TIPO CONDULETE "2" – h=2,20m DO PISO ACABADO (QUANDO EM CONJUNTO DE 2 TOMADAS SERÃO EM CONDULETE TIPO "E" DUPLO)
	TOMADA F+N+T-20A, INSTALADA EM CAIXA DE LIGAÇÃO EM ALUMÍNIO FUNDIDO, COM OU SEM ROSCA, TIPO CONDULETE "2" – h=0,30m DO PISO ACABADO (QUANDO EM CONJUNTO DE 2 TOMADAS SERÃO EM CONDULETE TIPO "E" DUPLO)
	TOMADA F+N+T-20A, INSTALADA EM CAIXA DE LIGAÇÃO EM ALUMÍNIO FUNDIDO, COM OU SEM ROSCA, TIPO CONDULETE "2" – h=1,30m DO PISO ACABADO (QUANDO EM CONJUNTO DE 2 TOMADAS SERÃO EM CONDULETE TIPO "E" DUPLO)
	TOMADA F+N+T-20A, INSTALADA EM CAIXA DE LIGAÇÃO EM ALUMÍNIO FUNDIDO, COM OU SEM ROSCA, TIPO CONDULETE "2" – h=2,20m DO PISO ACABADO (QUANDO EM CONJUNTO DE 2 TOMADAS SERÃO EM CONDULETE TIPO "E" DUPLO)
	PONTO DE FORÇA MONOFÁSICO, BIFÁSICO OU TRIFÁSICO, MONTADO EM CAIXA 4"x4"x2" – h=INDICADO
	PONTO DE FORÇA MONOFÁSICO, BIFÁSICO OU TRIFÁSICO, MONTADO EM CONDULETE – h=INDICADO
	CAIXA COM TOMADAS DE ENERGIA CONFORME LEGENDA
	CAIXA DE TOMADA INSTALADA NA MARCENARIA, COM 1 TOMADA 2P+T-10A – h=CONFORME ARQUITETURA CAIXA DE TOMADA INSTALADA NA MARCENARIA, COM 2 TOMADAS 2P+T-10A – h=CONFORME ARQUITETURA CAIXA DE TOMADA INSTALADA NA MARCENARIA, COM 3 TOMADAS 2P+T-10A – (2 NOBREAK/1 EMER.) – h=CONFORME ARQUITETURA
	CAIXA DE TOMADA INSTALADA NA MARCENARIA, COM 3 TOMADAS 2P+T-10A – h=CONFORME ARQUITETURA
	CAIXA DE TOMADA INSTALADA NA MARCENARIA, COM 4 TOMADAS 2P+T-10A – h=CONFORME ARQUITETURA
	TOMADA F+N+T-20A, INSTALADA EM CAIXA 4"x4"x2" NO PISO (QUANDO EM CONJUNTO DE 2 TOMADAS SERÃO EM CAIXA 4"x4"x2")
	TOMADA F+F+T-10A, INSTALADA EM CAIXA 4"x4"x2" NO PISO (QUANDO EM CONJUNTO DE 2 TOMADAS SERÃO EM CAIXA 4"x4"x2")
	TOMADA F+F+T-20A, INSTALADA EM CAIXA 4"x4"x2" NO PISO (QUANDO EM CONJUNTO DE 2 TOMADAS SERÃO EM CAIXA 4"x4"x2")
	TOMADA PADRÃO STECK, 16A–F+N+T
	TOMADA PADRÃO STECK, 32A–F+N+T
	TOMADA PADRÃO STECK, 16A–3F+T
	TOMADA PADRÃO STECK, 32A–3F+T
	TOMADA PADRÃO STECK, 16A–3F+N+T
	TOMADA PADRÃO STECK, 32A–3F+N+T
	TOMADA COM TRAVA, 220V–3P+T–30A, INSTALADA EM CAIXA 4"x2"x2" – h=0,30m DO PISO ACABADO (RAIO X PORTÁTIL)
	TOMADA COM TRAVA, 220V–3P+T–30A, INSTALADA EM CAIXA 4"x2"x2" – h=1,30m DO PISO ACABADO (RAIO X PORTÁTIL)
	CAIXA 4"x2"x2" PARA SENSOR DE TORNEIRA ELETRÔNICA – h=0,60m DO PISO ACABADO
	TOMADA F+N+T-10A, INSTALADA EM CAIXA 4"x2"x2" – H=BAIXA – MODELO AQUATIC
	TOMADA F+N+T-10A, INSTALADA EM CAIXA 4"x2"x2" – H=MÉDIA – MODELO AQUATIC
	TOMADA F+N+T-10A, INSTALADA EM CAIXA 4"x2"x2" – H=ALTA – MODELO AQUATIC
	TOMADA F+N+T-20A, INSTALADA EM CAIXA 4"x2"x2" – H= INDICADA – MODELO AQUATIC
	TOMADA F+N+T-20A, INSTALADA EM CAIXA 4"x2"x2" – H= INDICADA – MODELO AQUATIC

REV.	DESCRIÇÃO	RESPONSÁVEL	DATA
1	REVISÃO	C.C	FEV/2025
0	EMISSÃO INICIAL	C.C	OUT/2024

NOTAS

1. CONFERIR MEDIDAS NO LOCAL
2. MEDIDAS EM METRO, EXCETO ONDE INDICADO.
3. AS ALVENARIAS SERÃO COTADAS NO OSSO.
4.
5.
6.
7.
8.
9.
10.
11.

GOVERNO DO ESTADO DE SÃO PAULO
Secretaria de Estado da Saúde

GRUPO TÉCNICO DE EDIFICAÇÕES

Av. Dr. Enéas Carvalho de Aguiar, n°.188, 3°andar
São Paulo–SP Cep 05403–000
Tel. (11)3066 8660 Fax (11)3066 8482

UNIDADE: AME PRESIDENTE VENCESLAU
LOCAL: AV. DOM PEDRO II, LOTE 07 QUADRA 05
REFERÊNCIA: 1° PAVIMENTO TOMADA

PROJETO BÁSICO DE ELÉTRICA

CÓDIGO DO ESTÚDIO: PRV | FOLHA: 02/03
ÁREA: | ESCALA: 1/100 | DATA: FEV/2025
ARQUIVO: AME_PRV_ELE_TOM_02_GTE_R01.DWG

DIRETOR DO G.T.E.: Eng° CLAUDIO LUIS BRAGA
COLABORADORES: Estag° ALINE FERREIRA M. DA SILVA
AUTORES DO PROJETO: Arq. CAMILO CHINGOTTE / Arq. JESSICA A. OLIVEIRA