

TABELA DE ACABAMENTOS

PISO

- PISO DE CONCRETO ARMADO DESEMPENADO E ALISADO
- PISO CERÂMICO PORCELANATO EM PLACAS DE 60 X 60 cm, ACABAMENTO ANTI-DERRAPANTE.
- MANTA VINÍLICA FLEXÍVEL COM ESPESURA DE 2,0MM, PARA TRAFEGO INTENSO, JUNTAS TRATADAS COM SOLDA EM PVC. REF. TARKETT FADEMAC OU SIMILAR, VER DESENHO DE PAGINAÇÃO DE PISO.
- PISO CERÂMICO, PLACAS 40 x 40 cm, BRANCO ACETINADO, REF. ELIANE OU SIMILAR
- PISO CERÂMICO EXTRUDADO ALTA RESISTENCIA, PLACAS 30 x 18 cm, REF. GAIL OU SIMILAR
- MANTA VINÍLICA CONDUTIVA, ALTO TRAFEGO, FLEXÍVEL E HOMOGÊNEA, CONSTITUÍDA POR LIGA TERMOPLÁSTICA HOMOGÊNEA COMPOSTA POR RESINA VINÍLICA, FIBRAS DE CARBONO E PIGMENTOS, ESPESURA DE 2,0MM. MODELO TORO EL, REF. TARKETT FADEMAC OU SIMILAR, (VER DESENHO DE PAGINAÇÃO).
- PISO EM GRANITO LEVIGADO CINZA ANDORINHA

RODAPE

- RODAPE EM CIMENTADO NIVELADO E QUEIMADO
- RODAPE CERÂMICO PORCELANATO ANTI DERRAPANTE, H=10 cm DE ALTURA, REF. ELIANE OU SIMILAR.
- RODAPE VINÍLICO BOLEADO TIPO HOSPITALAR, H=7,0 cm DE ALTURA, EM NÍVEL, A SER EXECUTADO COM A PRÓPRIA MANTA, CONFORME ESPECIFICAÇÃO DO FABRICANTE. REF. TATKETT FADEMAC OU SIMILAR.
- RODAPE VINÍLICO CONDUTIVO BOLEADO TIPO HOSPITALAR, H=7,0 cm DE ALTURA, EM NÍVEL, A SER EXECUTADO COM A PRÓPRIA MANTA, CONFORME ESPECIFICAÇÃO DO FABRICANTE. REF. TATKETT FADEMAC OU SIMILAR.
- RODAPE CERÂMICO EXTRUDADO, MESMA REFERENCIA PISO 5, H= 12 cm DE ALTURA, REF. GAIL OU SIMILAR.
- RODAPE CERÂMICO BRANCO ACETINADO H= 10 cm DE ALTURA, REF. ELIANE OU SIMILAR.
- RODAPE EM GRANITO LEVIGADO CINZA ANDORINHA H= 10 cm DE ALTURA.

PAREDE

- BASE CHAPISCO E EMBOÇO PARA PINTURA ACRÍLICA, ACABAMENTO ACETINADO LAVÁVEL, REF. SHERWIN WILLIAMS OU SIMILAR.
- BASE CHAPISCO E EMBOÇO PARA PINTURA ACRÍLICA, ACABAMENTO ACETINADO LAVÁVEL, LINHA HOSPITALAR PAREDES E TETO, REF. SHERWIN WILLIAMS OU SIMILAR.
- REVESTIMENTO CERÂMICO ACETINADO, 25 X 33,5 cm, ATÉ O TETO, REF. ELIANE OU SIMILAR
- PINTURA EPOXI HIDROSSOLÚVEL, ACABAMENTO SEMI-BRILHO, REF. INTERNACIONAL TINTAS OU SIMILAR
- PINTURA LATEX ACRÍLICA, ACABAMENTO ACETINADO LAVÁVEL, LINHA HOSPITALAR PAREDES E TETO, REF. SHERWIN WILLIAMS OU SIMILAR, (PREVER PROTEÇÃO RADIOLOGIA COM MASSA BARIADA).

TETO

- FORRO EM PLACAS DE GESSO MODULAR REMOVÍVEL REVESTIDO COM PELÍCULA DE PVC 62,5 x 62,5 cm.
- FORRO DE GESSO MONOLÍTICO ACARTONADO COM PINTURA LÁTEX ACRÍLICA NA COR BRANCA
- PINTURA ACRÍLICA SOBRE LAJE
- FORRO DE GESSO MONOLÍTICO ACARTONADO COM PINTURA LÁTEX ACRÍLICA NA COR BRANCA COM PROTEÇÃO ACÚST

LEGENDA DE INDICADORES

PA 00	INDICADOR DE PORTA DE MADEIRA
PA 01	INDICADOR DE PORTA DE ALUMÍNIO
PF 00	INDICADOR DE PORTA DE CORTA FOGO
JA 00	INDICADOR DE JANELAS DE ALUMÍNIO OU FERRO
BA 00	IND. DE BANCADAS DE AÇO INOX
BM 00	IND. DE BANCADAS DE MADEIRA REVESTIDA COM FÓRMICA
BG 00	IND. DE BANCADAS DE GRANITO
AM 00	INDICADOR DE AMPLIAÇÃO DE ÁREAS MOLHADAS
TER 00	INDICADOR DE PAVIMENTO E NÚMERO DE AMBIENTE

LEGENDA

---	ALVENARIA A CONSTRUIR
---	BATE-MACAS TIPO CORRIMÃO
---	BATE-CAMAS DE PAREDE
---	CERÂMICA 7,5 X 7,5cm
---	PAREDE COM PROTEÇÃO CONTRA FOGO
---	PAREDE DE DRYWALL A SER FECHADA DEPOIS DE INSTALAÇÃO DE EQUIPA PARA EXAME

LEGENDA DE NUMERAÇÃO DAS FOLHAS

SERIE 100 - IMPLANTAÇÃO E PLANTAS DE ALVENARIAS	SERIE 600 - DETALHAMENTO DE CAIXILHOS
SERIE 200 - PLANTAS DE LAYOUT	SERIE 700 - DETALHAMENTO DE BANCADAS
SERIE 300 - PLANTAS DE PAGINAÇÃO DE FORRO	SERIE 800 - DETALHAMENTO DE ÁREAS MOLHADAS
SERIE 400 - PLANTAS DE PAGINAÇÃO DE PISO	SERIE 900 - DETALHES GERAIS
SERIE 500 - CORTES E FACHADAS	

NOTAS GERAIS (TERCEIRA FASE)

AUTOMATIZAR PORTA PRINCIPAL DE CORRER (DESILZANTE)
 PREVER ALIMENTAÇÃO ELÉTRICA NA RESSONANCIA MAGNÉTICA, RAO-X E TOMOGRAFIA
 PREVER EXECUÇÃO DE ACABAMENTOS (PISO, PAREDE E TETO) NA RESSONANCIA MAGNÉTICA, RAO-X E TOMOGRAFIA
 PREVER REBAIXAMENTO DO RESTORIL DO COMANDO DA RESSONANCIA MAGNÉTICA
 EXECUTAR MARQUISES METÁLICAS
 PREVER INSTALAÇÃO DE BRISSES METÁLICOS
 PREVER INSTALAÇÃO DE BATE-MACAS
 PREVER INSTALAÇÃO DE REDE DE DADOS / VOZ
 PREVER REVISÃO NA PINTURA + ACABAMENTOS DAS ESCADAS
 INSTALAÇÃO GERAL DE COMUNICAÇÃO VISUAL
 PREVER INSTALAÇÃO DE PORTINHOLA NO SHAFT DA ESCADA CENTRAL

PLANTA LAYOUT BLOCO 1 - TÉRREO
 ESC 1:50

PLANTA CHAVE

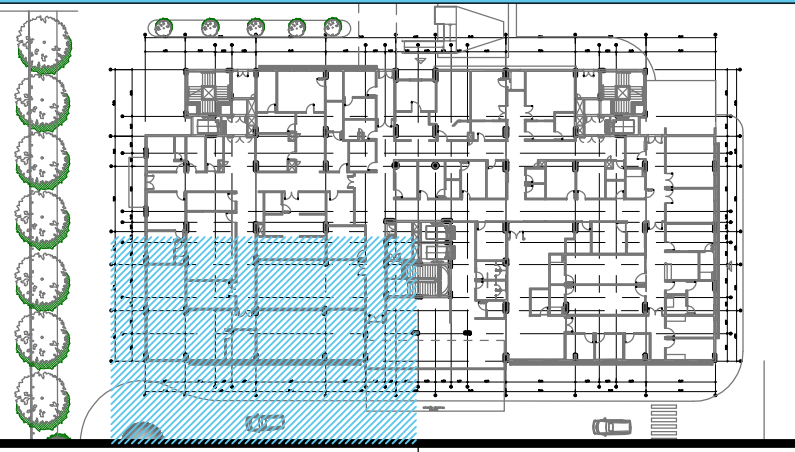

- #### OBSERVAÇÕES GERAIS:
- Todas as medidas em metros exceto onde indicado;
 - Antes da execução, conferir todas as medidas no local;
 - Não tomar medidas em escala na planta;
 - Toda interferência necessária em alvenaria existente deve ter as medidas confirmadas no local e confrontadas com as medidas fornecidas em projeto executivo podendo haver necessidade de ajustes;
 - Em caso de reformas, recuperar as áreas que sofreram danos causados pela intervenção. Principalmente pintura, piso e jardins. Em cada caso, conferir o padrão existente no local;
 - Considerar 10 cm de boneco nas portas PNE e 5cm nas demais;
 - Demais especificações em Memorial Descritivo de Arquitetura.

PROJETO EXECUTIVO

construção:

Simétrica Engenharia Ltda.
 Rua São João, 116 - Centro
 São Paulo - SP - CEP: 01020-20
 FONE: (11) 313-1072 / FAX: (11) 3131-2143
 E-mail: simetrica@simetrica.com.br

Tel./Fax: XXX (11) 40141025
 E-mail: arkhitekton@arkhitekton.com.br
 www.arkhitekton.com.br

Secretaria de Estado da Saúde

GOVERNO DO ESTADO DE SÃO PAULO

HOSPITAL DE BEBEDOURO
 AVENIDA AMÉLIA BERNARDINO CUTRALE - BEBEDOURO - SP

GRUPO TÉCNICO DE EDIFICAÇÕES

LAYOUT TÉRREO

H-000	FL-019
1:50	30/07/2018
Arq. ADHEMAR DIZIOLI FERNANDES	Arq. M. CRISTINA GOMES JOTTEN

Arq. CAMILO CHINGOTTI