

LEGENDA

- ESTRUTURA PÓRTICO EXISTENTE
- ALVENARIA EXISTENTE
- LAJE EXISTENTE
- GRADIL EXISTENTE
- PISO DEMOLIR
- ENCHIMENTO PISO DEMOLIR
- ALVENARIA DEMOLIR
- ALVENARIA BLOCO DE CONCRETO CONSTRUIR
- JANELAS INSERIR
- PORTAS INSERIR
- FORRO DE GESSO CONSTRUIR
- LAJE CONSTRUIR
- CAIXILHOS DE VIDRO TEMPERADO INSERIR

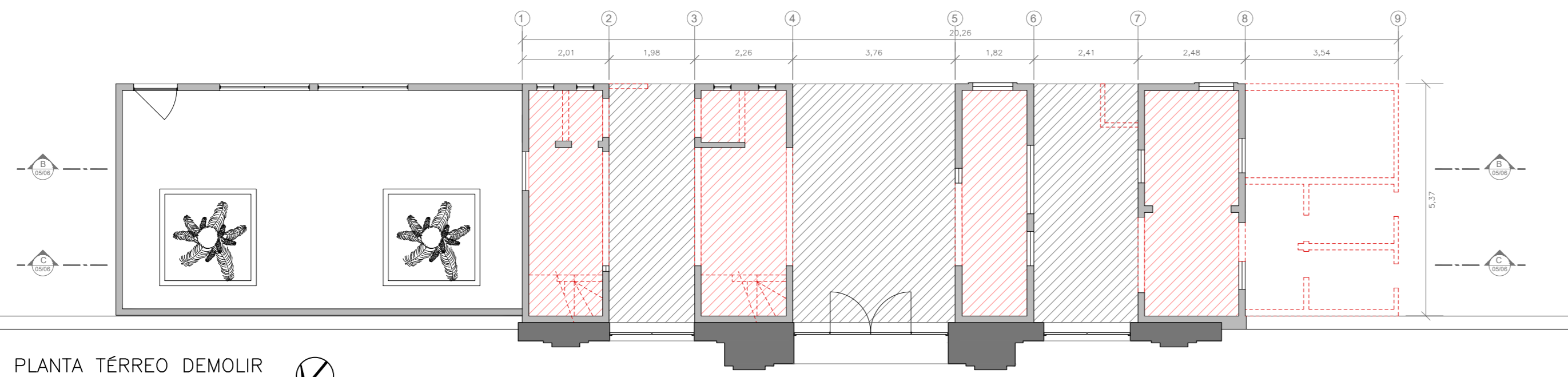

PLANTA TÉRREO DEMOLIR
 PROJETO COMPATIBILIZADO
 ESC. 1:100

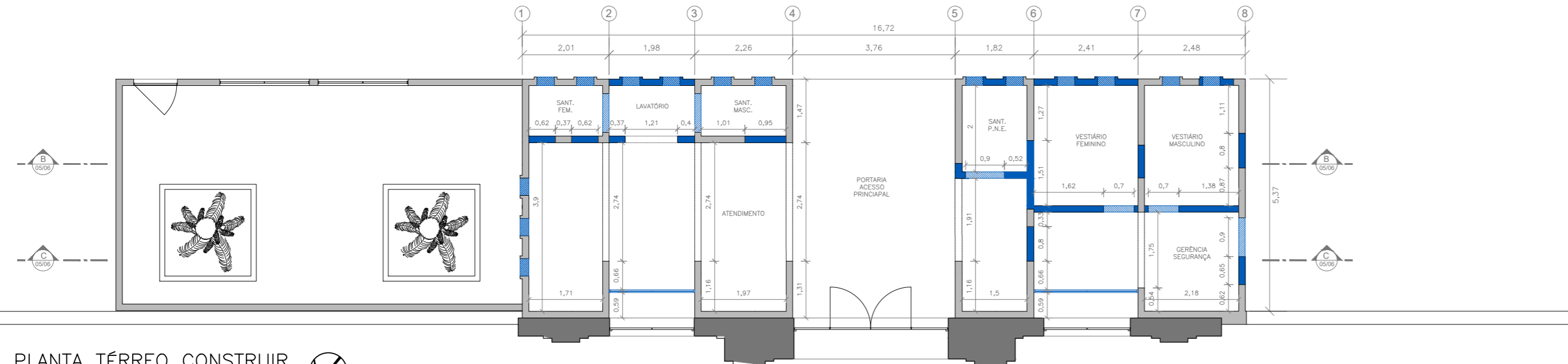

PLANTA TÉRREO CONSTRUIR
 PROJETO COMPATIBILIZADO
 ESC. 1:100

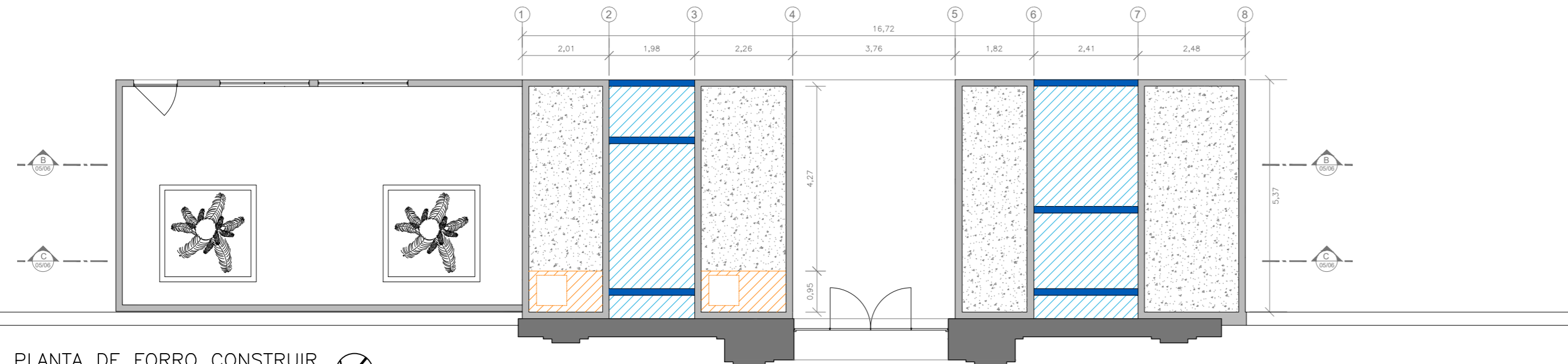

PLANTA DE FORRO CONSTRUIR
 PROJETO COMPATIBILIZADO
 ESC. 1:100



<small>PROJETO</small>	<small>PROJETO</small>	<small>PROJETO</small>	<small>PROJETO</small>	<small>PROJETO</small>
<input type="checkbox"/> LIBERADO	<input type="checkbox"/> LIBERADO COM RESTRIÇÃO	<input type="checkbox"/> NÃO LIBERADO	<small>RESPONSÁVEL TÉCNICO</small>	
<small>0</small> EMISSÃO INICIAL		<small>A.C</small>	<small>ABR/2024</small>	
<small>REV.</small> DESCRIÇÃO		<small>RESPONSÁVEL</small>	<small>DATA</small>	

NOTAS

1. CONFIRMAR MEDIDAS NO LOCAL.
2. MEDIDAS EM METRO, EXCETO ONDE INDICADO.
- 3.
- 4.
- 5.
- 6.
- 7.
- 8.
- 9.
- 10.
- 11.

GOVERNO DO ESTADO DE SÃO PAULO
Secretaria de Estado da Saúde

HOSPITAL GUILHERME ÁLVARO
 RUA OSWALDO CRUZ, 197 - BOQUEIRÃO - SANTOS/SP

GRUPO TÉCNICO DE EDIFICAÇÕES

PROJETO BÁSICO DE ARQUITETURA

H-041 | FL.02/06

17/00 | ABR/2024

PROJETO HOSPITAL GUILHERME ÁLVARO.DWG

Eng. CLAUDIO LUIS BRAGA
 Arq. CAMILO CHINGOTTI