

PLANTA TÉRREO  
 PROJETO COMPATIBILIZADO  
 ESC. 1:100

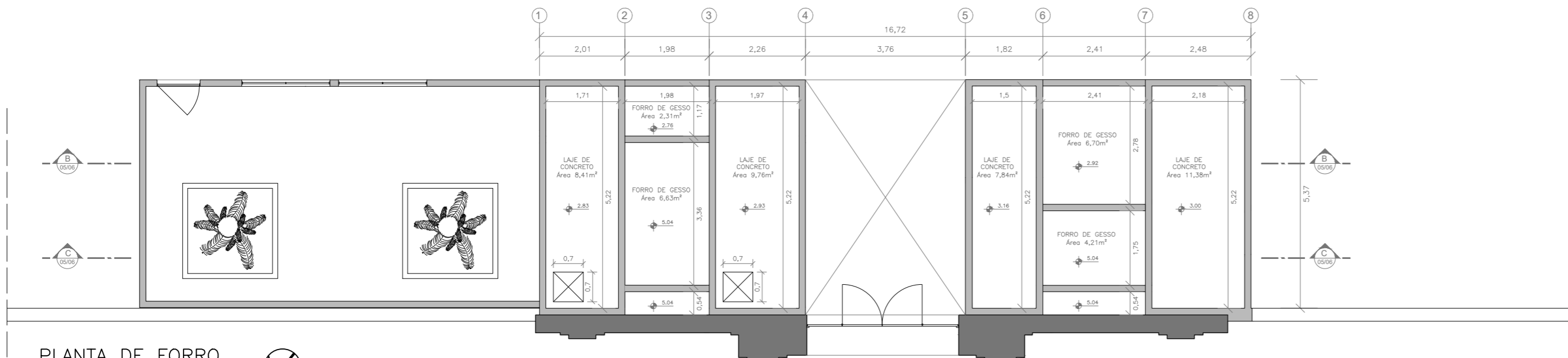

PLANTA DE FORRO  
 PROJETO COMPATIBILIZADO  
 ESC. 1:100

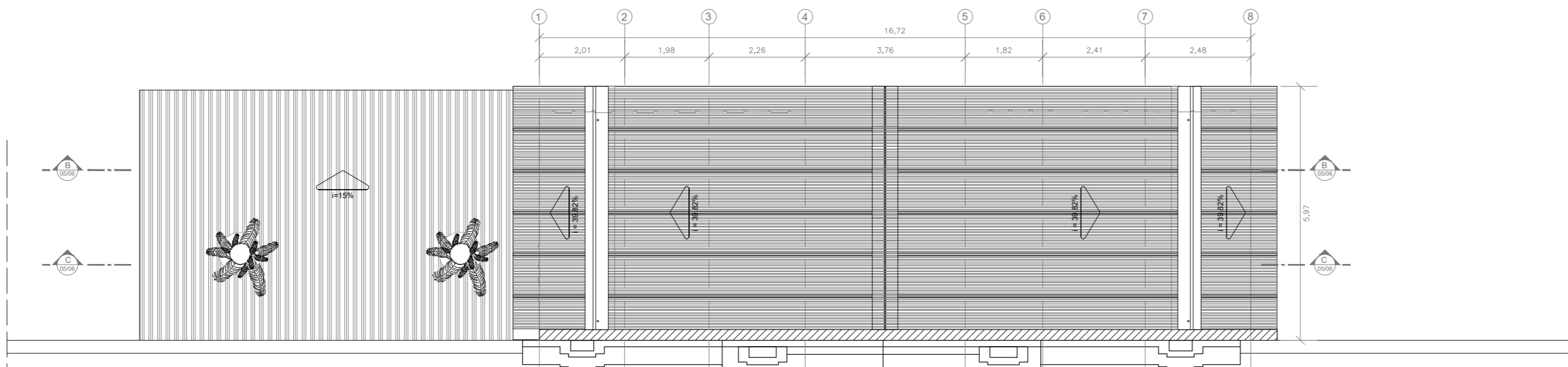

PLANTA DE COBERTURA  
 PROJETO COMPATIBILIZADO  
 ESC. 1:100

LEGENDA DE ACABAMENTOS

- PISOS
- ① LADRILHO HIDRÁULICO 20X20 CM NA COR BEGE CLARO
  - ② GRAMA BATATAIS

- PAREDES
- ▲ PINTURA DE BASE ACRÍLICA FOSCA NA COR ALGODÃO EGÍPCIO
  - ▲ REVESTIMENTO CERÂMICO 15X15 CM NA COR BRANCO

- FORROS
- ① PINTURA DE BASE ACRÍLICA FOSCA NA COR BRANCO LAJE
  - ② PINTURA DE BASE ACRÍLICA FOSCA NA COR BRANCO FORRO

- NOTAS
1. Os níveis dos pisos terão como referência a soleira do portão principal.
  2. Na área do box dos vestiários feminino e masculino, executar um rebaixo no piso de 2 cm.
  3. Pintura interna de base acrílica fosca na cor algodão egípcio – Ref. SUVINIL código F100.
  4. Rodapé interno de ladrilho hidráulico boleado 10x20x2 cm.

NOTAS

1. CONFIRMAR MEDIDAS NO LOCAL
2. MEDIDAS EM METRO, EXCETO ONDE INDICADO
- 3.
- 4.
- 5.
- 6.
- 7.
- 8.
- 9.
- 10.
- 11.

|   |  |
|---|--|
| PROJETO   | PROJETO RECEBIDO EM                          |
| <input type="checkbox"/> LIBERADO               | <input type="checkbox"/> PROJETO APROVADO EM |
| <input type="checkbox"/> LIBERADO COM RESTRIÇÃO | <input type="checkbox"/> NÃO LIBERADO        |
| RESPONSÁVEL TÉCNICO                             |  |
| 0 EMISSÃO INICIAL                               | A.C. ABR/2024                                |
| REV. DESCRIÇÃO                                  | RESPONSÁVEL DATA                             |

GOVERNO DO ESTADO DE SÃO PAULO  
 Secretaria de Estado da Saúde

HOSPITAL GUILHERME ÁLVARO  
 RUA OSWALDO CRUZ, 197 - BOQUEIRÃO - SANTOS/SP

GRUPO TÉCNICO DE EDIFICAÇÕES

REFORMA PORTARIA PRINCIPAL  
 PLANTAS PROJETO COMPATIBILIZADO

PROJETO BÁSICO DE ARQUITETURA

H-041 FL.03/06

Av. Dr. Elias Covatta de Aguiar, nº188, 3º andar  
 120 Foz de Iguaçu - SP - Cep: 13443-000  
 Tel: (11)3066 8660 Fax: (11)3066 8482

Eng.º CLÁUDIO LUIS BRAGA  
 Arq. CAMILO CHINGOTTI