

**ELEVAÇÃO FRONTAL**  
 PROJETO COMPATIBILIZADO  
 ESC. 1:100

INDICAÇÕES DE RESTAURO DA FACHADA DO PÓRTICO:

1. Montagem dos equipamentos de acesso sem fixação e/ou chumbamento na fachada frontal do Pórtico
2. Realização de Prospecções Pictóricas
3. Remoção total de todas as camadas de tinta e massa acrílicas
4. Mapeamento por percussão em toda a superfície da fachada do pórtico
5. Mapeamento de Danos
6. Retirada de amostras de argamassa
7. Consolidação dos trechos de argamassa descolado
8. Nivelamento e Reintegração Volumétrica
9. Pintura Compatível a base de cal\_ tom cinza
10. Aplicação de Hidrofugante a base de silano siloxano.
11. Restauro dos Gradis em Ferro Fundido\_ Serralheria Artística.
12. Restauro dos Caixilhos com vidros coloridos

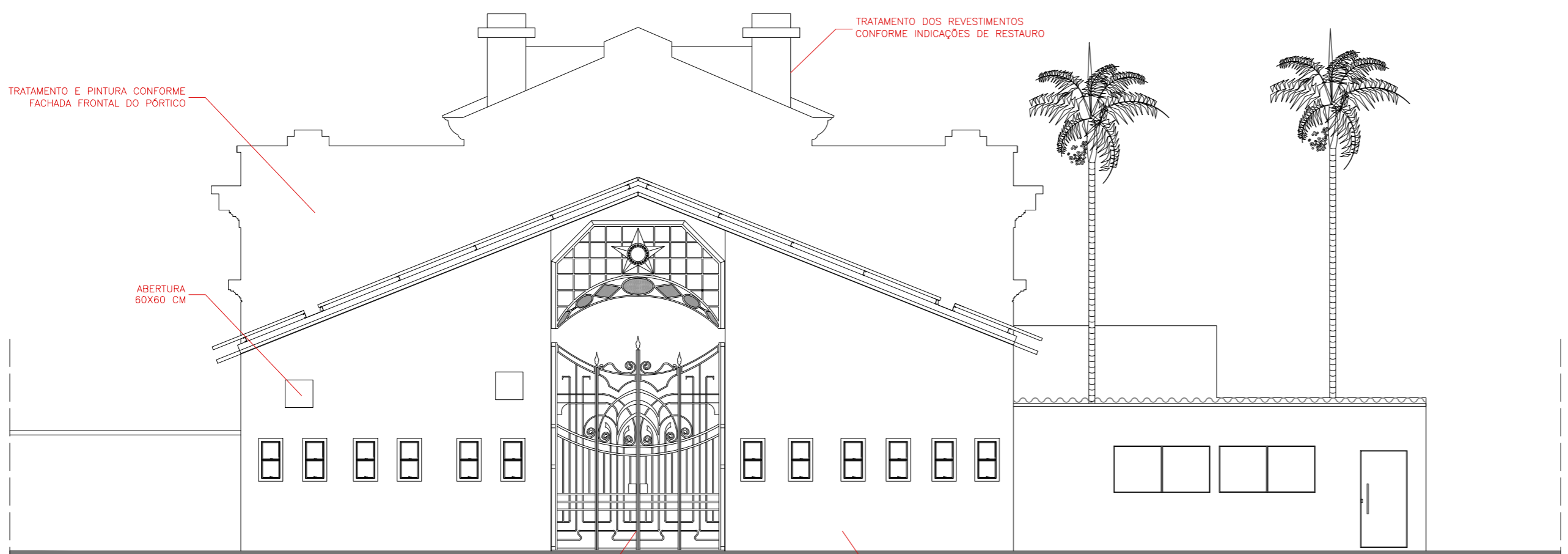

**ELEVAÇÃO POSTERIOR**  
 PROJETO COMPATIBILIZADO  
 ESC. 1:100

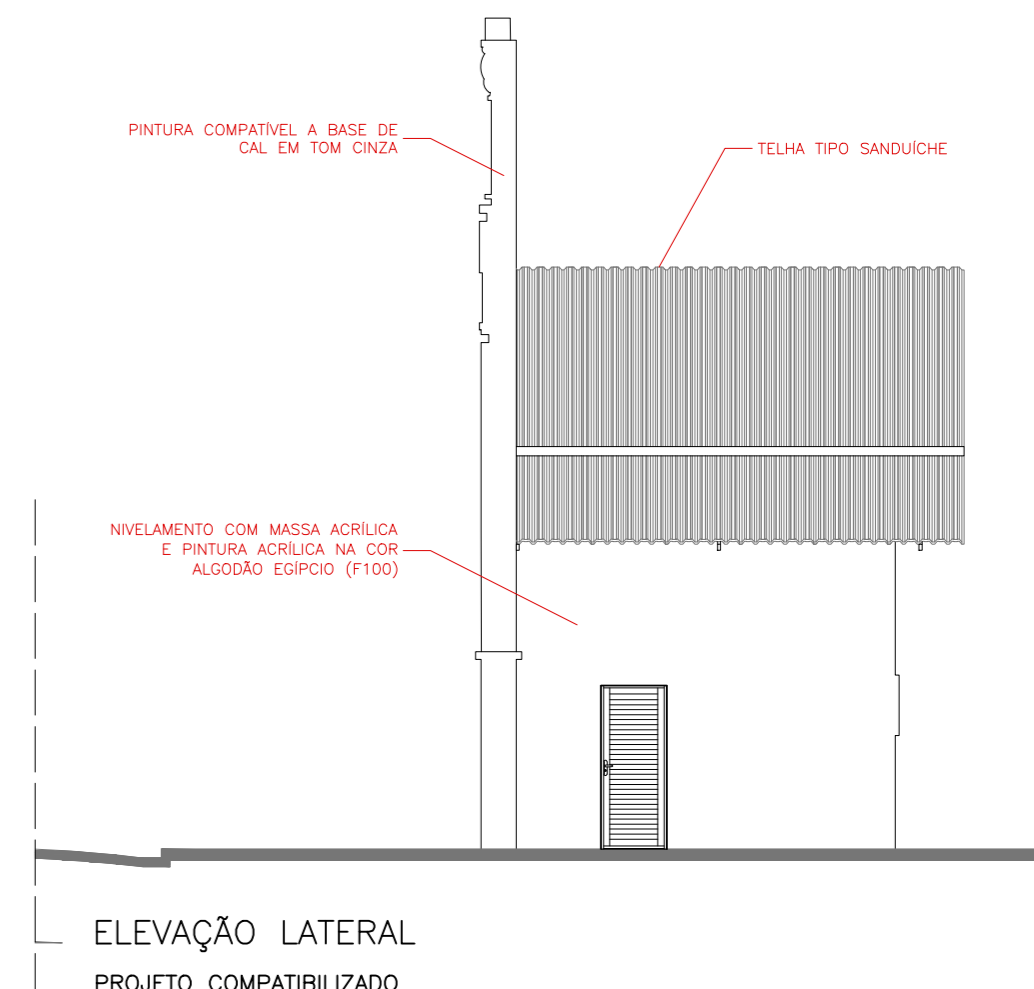

**ELEVAÇÃO LATERAL**  
 PROJETO COMPATIBILIZADO  
 ESC. 1:100

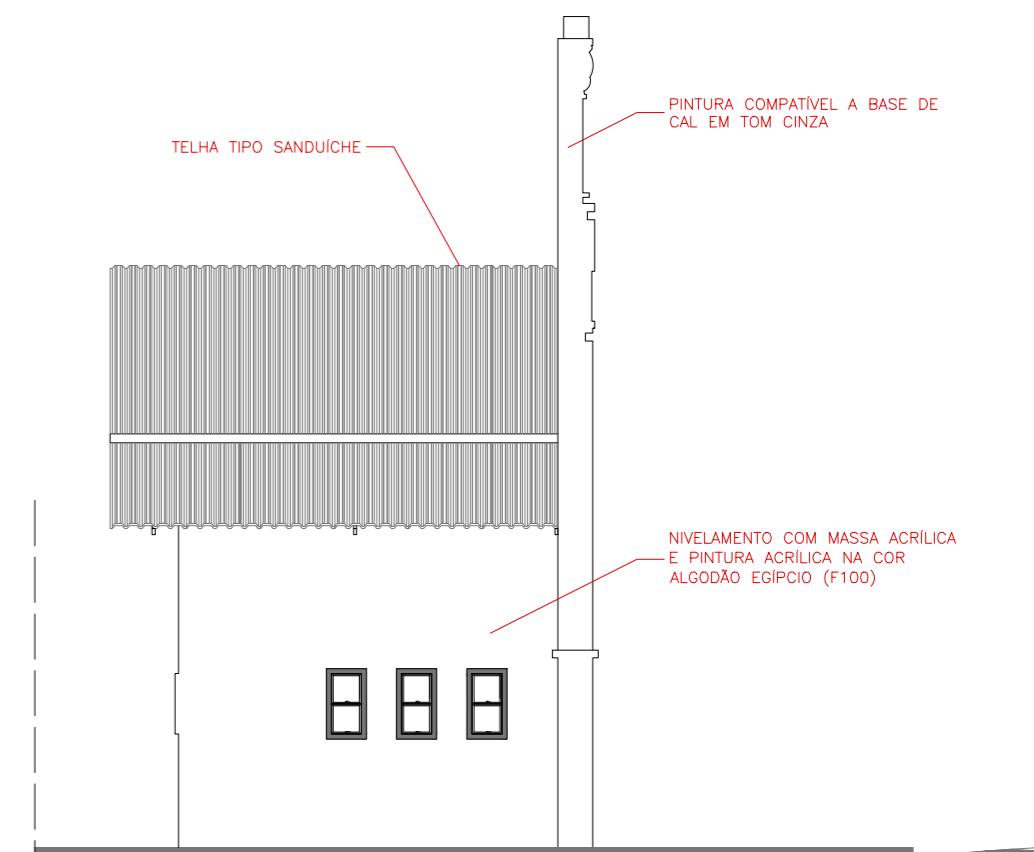

**ELEVAÇÃO LATERAL**  
 PROJETO COMPATIBILIZADO  
 ESC. 1:100

<input type="checkbox"/> LIBERADO <input type="checkbox"/> LIBERADO COM RESTRIÇÃO <input type="checkbox"/> NÃO LIBERADO		PROJETO: _____ RESPONSÁVEL TÉCNICO: _____	
0	EMISSÃO INICIAL	A.C.	ABR/2024
REV.	DESCRIÇÃO	RESPONSÁVEL	DATA

- NOTAS
1. CONFIRMAR MEDIDAS NO LOCAL
  2. MEDIDAS EM METRO, EXCETO ONDE INDICADO.
  - 3.
  - 4.
  - 5.
  - 6.
  - 7.
  - 8.
  - 9.
  - 10.
  - 11.

GOVERNO DO ESTADO DE SÃO PAULO  
 Secretaria de Estado da Saúde

HOSPITAL GUILHERME ÁLVARO  
 RUA OSWALDO CRUZ, 197 - BOQUEIRÃO - SANTOS/SP

GRUPO TÉCNICO DE EDIFICAÇÕES

REFORMA PORTARIA PRINCIPAL  
 ELEVAÇÕES PROJETO COMPATIBILIZADO

PROJETO BÁSICO DE ARQUITETURA

H-041 | FL.04/06

Av. Dr. Edson Cordeiro de Aguiar, nº 188, 3º andar  
 13050-000 - São João do Rio Preto/SP  
 Tel. (11) 3066 8660 Fax (11) 3066 8482

Eng. CLÁUDIO LUIS BRAGA  
 Arq. CAMILO CHINGOTTI