

LEGENDA DE ACABAMENTOS

PISOS

- ① LADRILHO HIDRÁULICO 20X20 CM NA COR BEGE CLARO
- ② GRAMA BATATAIS

PAREDES

- △ PINTURA DE BASE ACRÍLICA FOSCA NA COR ALGODÃO EGÍPCIO
- △ REVESTIMENTO CERÂMICO 15X15 CM NA COR BRANCO

FORROS

- ① PINTURA DE BASE ACRÍLICA FOSCA NA COR BRANCO LAJE
- ② PINTURA DE BASE ACRÍLICA FOSCA NA COR BRANCO FORRO

NOTAS

1. Os níveis dos pisos terão como referência a soleira do portão principal.
2. Na área do box dos vestiários feminino e masculino, executar um rebaixo no piso de 2 cm.
3. Pintura interna de base acrílica fosca na cor algodão egípcio – Ref. SUVINIL código F100.
4. Rodapé interno de ladrilho hidráulico boleado 10x20x2 cm.

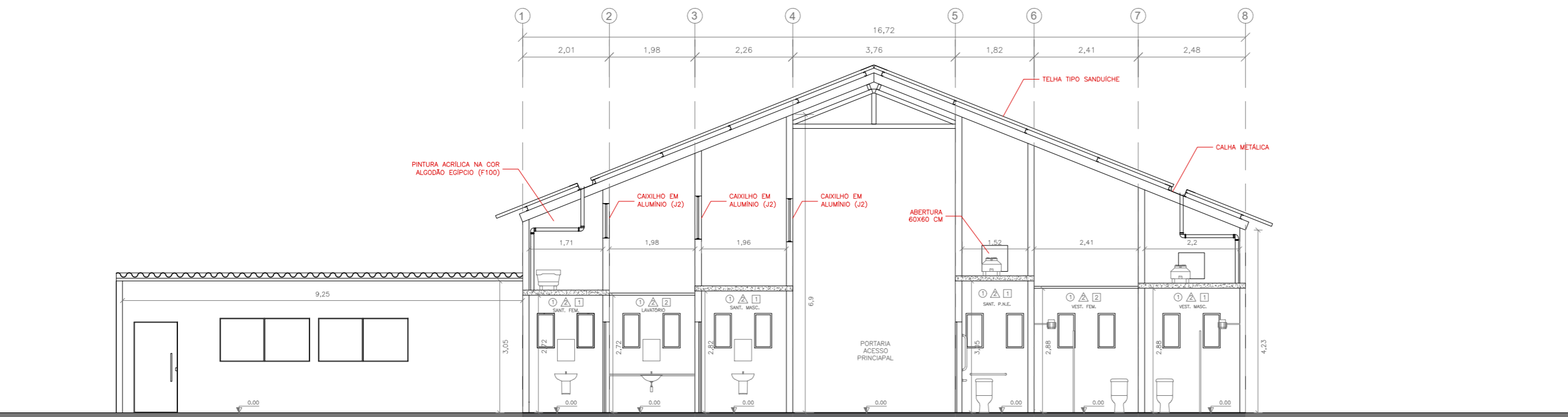

CORTE B-B  
PROJETO COMPATIBILIZADO  
ESC. 1:100

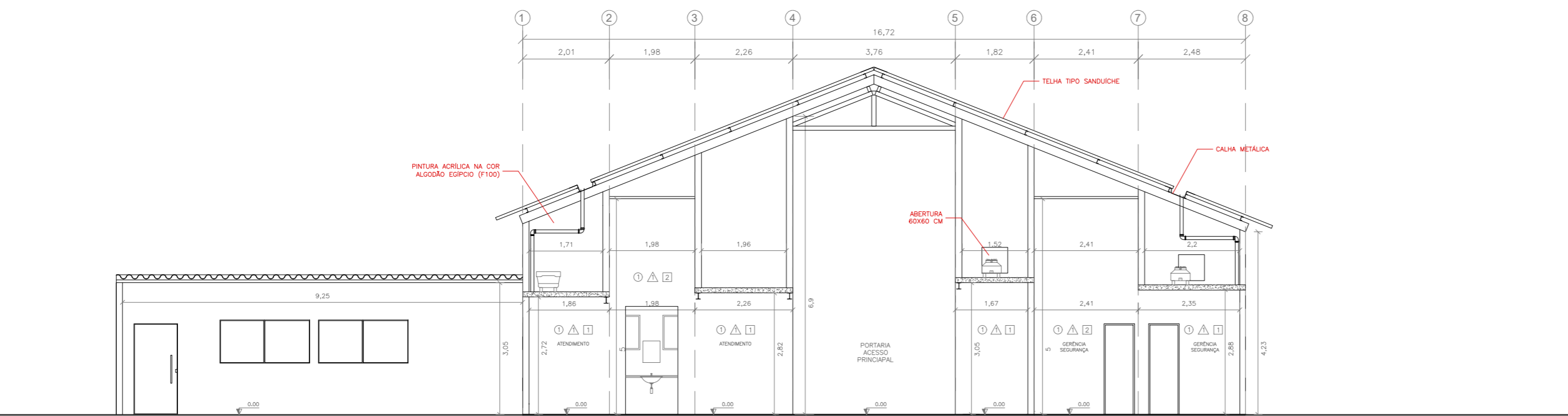

CORTE C-C  
PROJETO COMPATIBILIZADO  
ESC. 1:100

<input type="checkbox"/> LIBERADO <input type="checkbox"/> LIBERADO COM RESTRIÇÃO <input type="checkbox"/> NÃO LIBERADO		PROPOSTA: _____ PROJETO: _____ RESPONSÁVEL TÉCNICO: _____	
0	EMISSÃO INICIAL	A.C	ABR/2024
REV.	DESCRIÇÃO	RESPONSÁVEL	DATA

**GOVERNO DO ESTADO DE SÃO PAULO**  
**Secretaria de Estado da Saúde**  
**GRUPO TÉCNICO DE EDIFICAÇÕES**

**HOSPITAL GUILHERME ÁLVARO**  
 RUA OSWALDO CRUZ, 197 - BOQUEIRÃO - SANTOS/SP  
 REFORMA PORTARIA PRINCIPAL  
 CORTES PROJETO COMPATIBILIZADO  
 PROJETO BÁSICO DE ARQUITETURA  
 H-041 | FL.05/06  
 17/02 | ABRIL/2024  
 PROJETO HOSPITAL GUILHERME ÁLVARO.DWG

Av. Dr. Eriberto Corvelto de Aguiar, nº 188, Jd. Ponder  
 12060-000 - Santos/SP - Tel: (13)3066-8600 Fax: (13)3066-8482  
 Eng.º GLAÚCIO LUIS BRAGA  
 Arq. CAMILO CHINGOTTE