

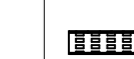



-  ELETROCALHA PERFORADA
-  ELETRODUTO RÍGIDO GALVANIZADO
-  ELETRODUTO FLEXÍVEL SEALTUBE
-  CONDULETE



REVISÃO	DATA	ASSUNTO	RESPONSÁVEL
R01	10/09/2020	REVISÃO CONFORME PROJETO DA VIGILÂNCIA SANITÁRIA	TTC

AUTORES DO PROJETO	CLIENTE
 SVAIZER & GUTIERREZ Engenharia Rua: ... Tel: (11) 4756-1420 E-Mail: Engenharia.agg@outlook.com.br	PROJETO CEDIDO (DOADO) PELA PREFEITURA MUNICIPAL DE RIBEIRÃO PRETO

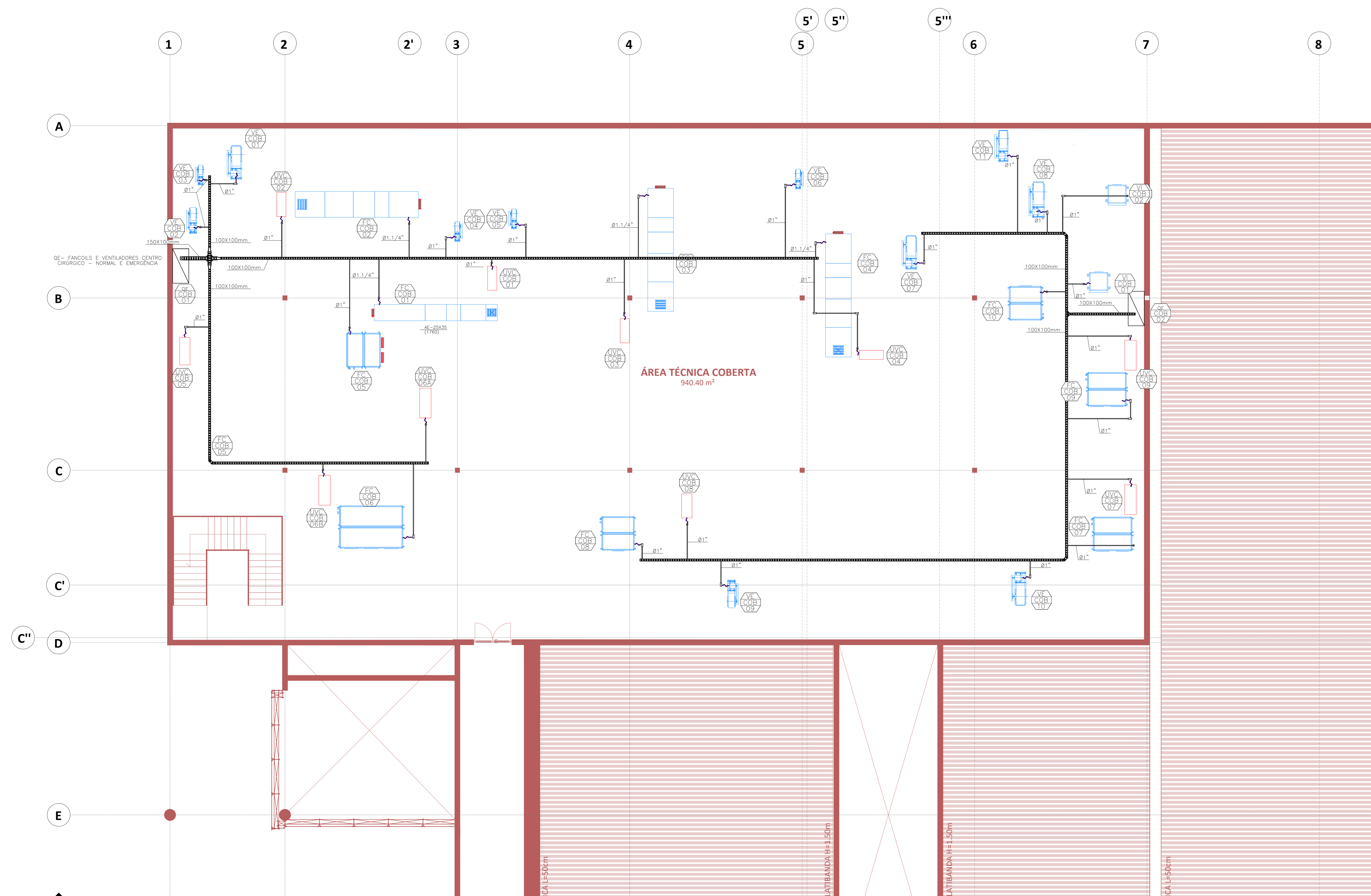
REFERÊNCIA	NOME
PROJETO BÁSICO-AR CONDICIONADO	AMBULATÓRIO MÉDICO DE MARÍLIA

PROJETA	COORDENADOR	REVISOR	ESCALA	FOLHA
TTC	JAN	R01	1/75	21/23
DATA: 10/09/2020	DATA: 10/09/2020	ARQUIVO: P:\ME-01-PR-02-101.MXD		