

DOCUMENTOS DE REFERÊNCIA

1. PLANILHA DE QUANTITATIVOS
2. MEMORIAL DESCRITIVO E ESPECIFICAÇÕES TÉCNICAS

NOTAS

1. MEDIDAS E NÍVEIS EM METROS;
2. VERIFICAR POSIÇÃO EXATA DOS PILARES NO PROJETO ESTRUTURAL;
3. VERIFICAR DETALHES CONSTRUTIVOS PERTINENTES NAS PRANCHAS DE DETALHAMENTO;
4. EM CASO DE CONFLITO DE INFORMAÇÕES ENTRE O PROJETO GRÁFICO E O MEMORIAL DESCRITIVO, PREVALECE A INFORMAÇÃO CONTIDA NOS DESENHOS;
5. ALTERAÇÕES NESTE PROJETO SOMENTE COM AUTORIZAÇÃO EXPRESSA DO PROJETISTA.

LEGENDAS

- PISOS**
- 1. PORCELANATO, MARCA "PORTOBELLO", LINHA: CITY REF.: CITY OF WHITE, DIM.: 90x90cm, NATURAL, RETIFICADO COD.: 20461E OU QUE ATENDA TÉCNICAMENTE + REJUNTE EPÓXI QUARTZOLIT - COR BRANCO
 - 2. CERÂMICA, MARCA "CECRISA", REF.: MAXIMUS WH NEW, DIM.: 45x45cm, COR BRANCO, BOLD COD.: 20461E OU QUE ATENDA TÉCNICAMENTE + REJUNTE EPÓXI QUARTZOLIT - COR BRANCO
 - 3. VINÍLICO, MARCA "TARKETT", LINHA: ECLIPSE PREMIUM CINZA CLARO, REF.: 2102969, EM MANTA, CS1290172 A132 OU QUE ATENDA TÉCNICAMENTE
 - 4. PISO EM GRANITO FLAMMEADO BRANCO ITALIANAS, ESP. 3cm
 - 5. PLACA DE CERÂMICA EXTRUDADA NAS DIMENSÕES 24x11,5cm, GAIU OU QUE ATENDA TÉCNICAMENTE
 - 6. PISO CIMENTADO DESEMPENADO
 - 7. PISO INTERTRAVADO, COR NATURAL, REF.: G-16, DIM.: 16x23x8cm, RESIT. À COMP. = 80MPa
 - 8. GRAMA ESMERALDA
 - 9. SEIXO BRANCO PARA JARDIM
 - 10. SOLERA EM GRANITO BRANCO ITALIANAS
 - 11. PISO TÁTIL DE ALERTA EM AÇO INOX
 - 12. PISO TÁTIL DIRECIONAL EM AÇO INOX
- PAREDES**
- 1. TINTA ACRÍLICA, ACETINADA, SHERWIN WILLIAMS, LINHA HOSPITALAR REF.: SW 7028 (CORES VER ESTUDO CROMÁTICO)
 - 2. TINTA EPOXI SOBRE MASSA EPÓXI, SHERWIN WILLIAMS, LINHA HOSPITALAR REF.: SW 7028 - INCREDIBLE WHITE
 - 3. PORCELANATO, MARCA "PORTOBELLO", LINHA: WHITE HOME REF.: ETIM BRANCO, DIM.: 30x60cm, MATE, RETIFICADO, COD.: 36232E REJUNTE EPÓXI QUARTZOLIT
 - 4. ARGAMASSA BARITADA + TINTA ACRÍLICA, ACETINADA, SHERWIN WILLIAMS, LINHA HOSPITALAR REF.: SW 7028 - INCREDIBLE WHITE
 - 5. ISOLAMENTO ACÚSTICO EM PLACAS DE ESPUMA SEMIRRÍGIDA INCOMBUSTÍVEL, COM SUPERFÍCIE EM CUNHAS ANECÓICAS, ESPESURA DE 50 MM, COR CINZA
 - 6. PINTURA LÁTEX ACRÍLICA 3 DEMÃOS, REF. SUIVINIL, LIMPEZA TOTAL (CORES VER ESTUDO CROMÁTICO)
 - 7. REVESTIMENTO TIPO FLUGET, COR CINZA CLARO
 - 8. REVESTIMENTO TIPO FLUGET, COR CINZA MÉDIO
 - 9. CONCRETO APARENTE TRATADO
 - 10. AÇO CORTEN "A DEFENIK"
- FORROS**
- 1. FORRO MONOLÍTICO: CHAPA DE GESSO ACARTONADO ST C/ PINTURA ACRÍLICA "SUIVINIL" PREMIUM FOSCA COR BRANCO NEVE E ARREMATAS LATERAIS C/ TABICAS FECHADAS NA MESMA COR
 - 2. FORRO MONOLÍTICO: CHAPA DE GESSO ACARTONADO ST C/ PINTURA ACRÍLICA ACETINADA LINHA HOSPITALAR PAREDES E TETOS "SHERWIN WILLIAMS" COR MODERATE WHITE - 590x40 E ARREMATAS LATERAIS C/ TABICAS FECHADAS NA MESMA COR
 - 3. FORRO MONOLÍTICO: CHAPA DE GESSO ACARTONADO TIPO RU, RESISTENTE À UMIDADE, C/ PINTURA ACRÍLICA "SUIVINIL" PREMIUM FOSCA COR BRANCO NEVE E ARREMATAS LATERAIS C/ TABICAS FECHADAS NA MESMA COR
 - 4. LAJE APARENTE COM PINTURA LÁTEX PVA - COR BRANCO NEVE FOSCO DA "SUIVINIL" PREMIUM
 - 5. FORRO REMOVÍVEL EM FIBRAS MINERAIS, LINHA DECOR 625x425mm, FABRICAÇÃO OVA, ESTRUTURADO POR PERIS EM AÇO GALVANIZADO OU QUE ATENDA TÉCNICAMENTE + SANCA DE CHAPA DE GESSO ACARTONADO ST C/ PINTURA ACRÍLICA "SUIVINIL" PREMIUM FOSCA COR BRANCO NEVE E ARREMATAS LATERAIS C/ TABICAS FECHADAS NA MESMA COR
 - 6. FORRO REMOVÍVEL EM FIBRAS MINERAIS, LINHA DECOR 625x425mm, FABRICAÇÃO OVA, ESTRUTURADO POR PERIS EM AÇO GALVANIZADO OU QUE ATENDA TÉCNICAMENTE + SANCA DE CHAPA DE GESSO ACARTONADO ST C/ PINTURA ACRÍLICA "SUIVINIL" PREMIUM FOSCA COR BRANCO NEVE E ARREMATAS LATERAIS C/ TABICAS FECHADAS NA MESMA COR
 - 7. FORRO COMPOSTO POR PAINÉIS LINEARES, DE BORDA ARREDONDADA, ENCAIXADOS SOB PRESSÃO NA PORTA PAINEL, COM SEPARAÇÃO DE 16mm ENTRE SI, COM APLICAÇÃO DE UM TAPA CANAL, DEIXANDO A ESTÉTICA DAS REGIÕES SEM VACIO, O MODELO EM METAL PERFORADO, ASSOCIADO COM MANTAS ACÚSTICAS, REF. 98MM90 SUL, METAL OU QUE ATENDA TÉCNICAMENTE
- RODAPÉS**
- 1. RODAPÉ H=10cm EM PORCELANATO, MARCA "PORTOBELLO", LINHA: CITY REF.: CITY OF WHITE, DIM.: 90x90cm, NATURAL, RETIFICADO COD.: 20461E OU QUE ATENDA TÉCNICAMENTE + REJUNTE EPÓXI QUARTZOLIT - COR BRANCO
 - 2. RODAPÉ H=10cm EM CERÂMICA, MARCA "CECRISA", REF.: MAXIMUS WH NEW, DIM.: 45x45cm, COR BRANCO, BOLD COD.: 20461E OU QUE ATENDA TÉCNICAMENTE + REJUNTE EPÓXI QUARTZOLIT - COR BRANCO
 - 3. RODAPÉ H=10cm EM VINÍLICO, MARCA "TARKETT", LINHA: ECLIPSE PREMIUM CINZA CLARO, REF.: 2102969, EM MANTA, CS1290172 A132 OU QUE ATENDA TÉCNICAMENTE
- PAREDES**
- 1. PAREDE DRYWALL DE 140mm, COM 4 CHAPAS DE 12,5mm + MONTANTE DE 90mm
 - 2. PAREDE DRYWALL DE 190mm, COM 4 CHAPAS DE 12,5mm + 2 MONTANTES DE 70mm
 - 3. PAREDE EM ALVENARIA DE 150mm
 - 4. PAREDE EM ALVENARIA DE 250mm
 - 5. DIVISÓRIAS DE ALUMÍNIO E VIDRO

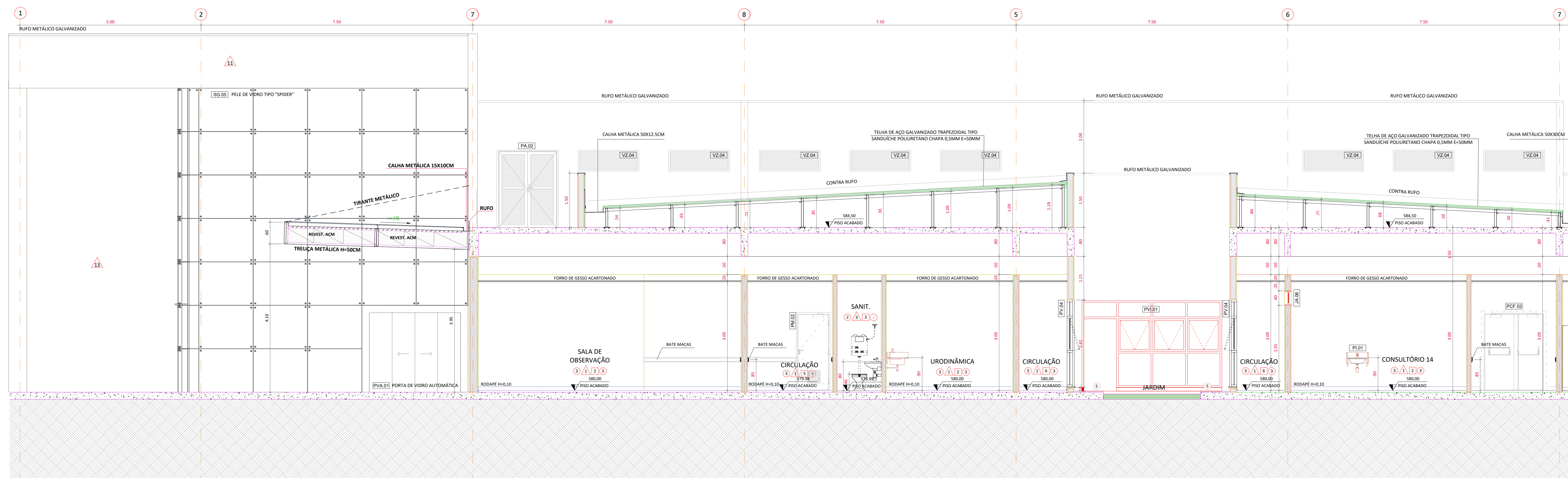

CORTE B-PARTE 1
ESC: 1/50

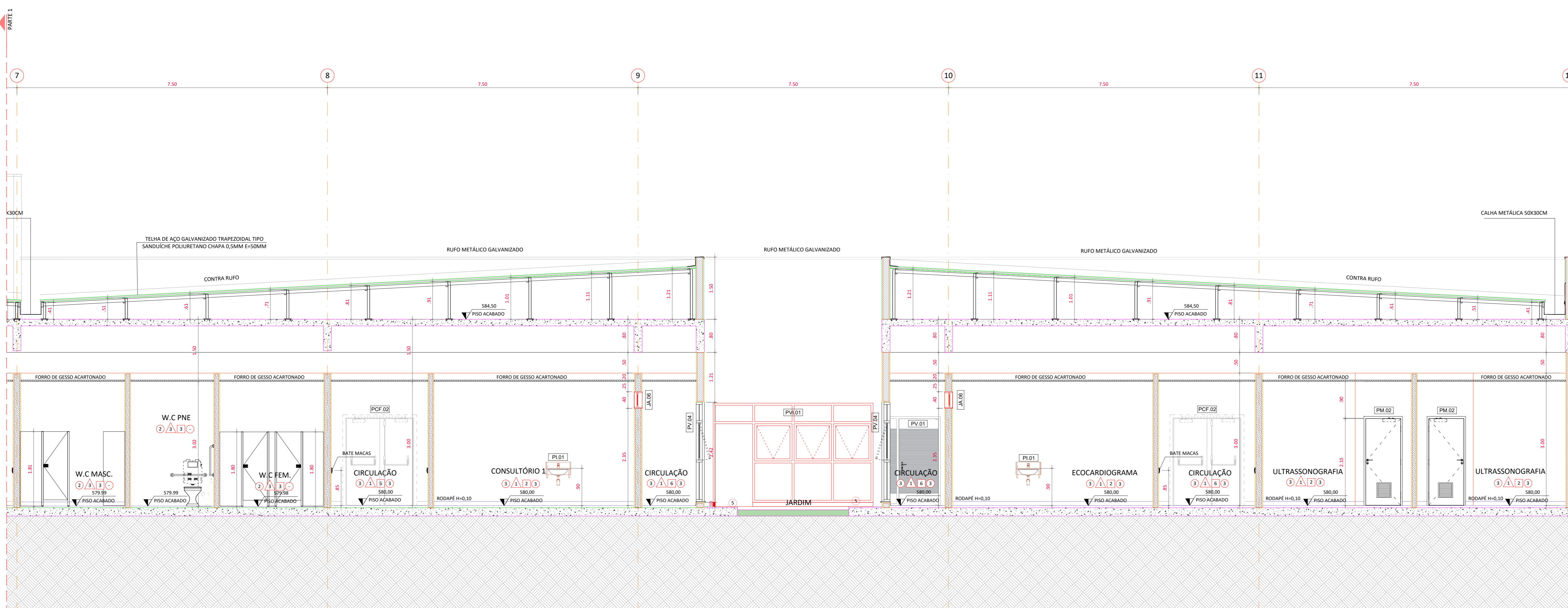

CORTE B-PARTE 2
ESC: 1/50

PLANTA CHAVE

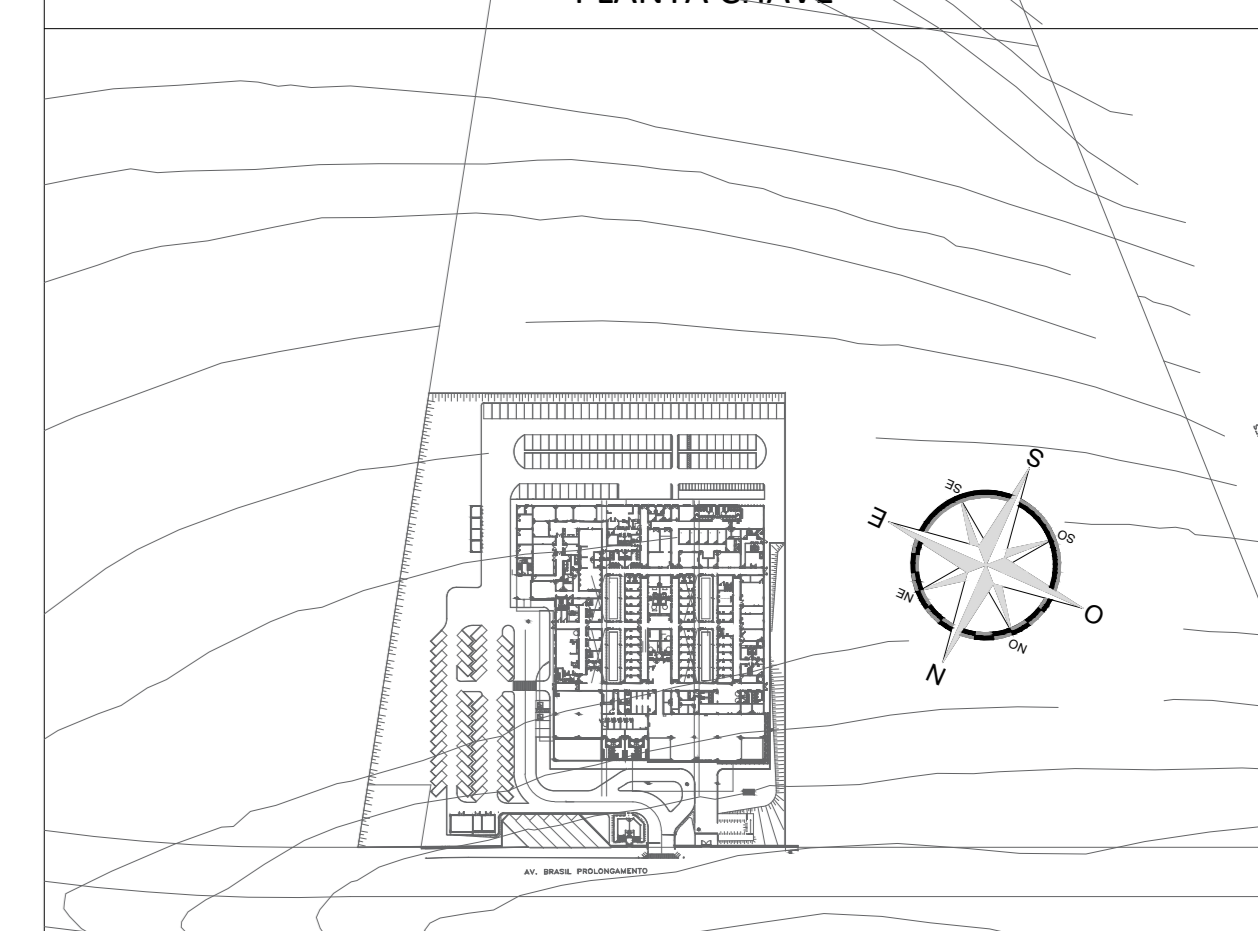

REVISÃO	DATA	ASSINATO	RESPONSÁVEL
RO1	10/09/2020	REVISÃO CONFORME PROJETO DA VIGILÂNCIA SANITÁRIA	WILLIAM SANTISSE

 <p>SVAIZER & GUTIERREZ engenharia OAB RJ/10000 TEL: (21) 478-1420 E-MAIL: eng@svaizer.com.br</p>	<p>CLIENTE</p> <p>PROJETO DOADO (DOADO) PELA PREFEITURA MUNICIPAL DE RIBEIRÃO PRETO</p>
---	---

REFERÊNCIA	PROJETO DE ARQUITETURA	NOME	AMBULATÓRIO MÉDICO DE MARÍLIA
------------	------------------------	------	-------------------------------

REFERÊNCIA	CORTE B	LOCAL	AV. BRASIL PROLONGAMENTO, S/N - MARÍLIA
------------	---------	-------	---

PROJETA	WILLIAM WILTON	COORDENADOR	LUIZ	REVISOR	RO1	ESCALA	1/250	FOLHA	12/29
DATA	10/09/2020	DATA	10/09/2020	ARQUIVO	PROJ_MED_001-PL_001-001-CORTEB.DWG				