

DOCUMENTOS DE REFERÊNCIA

1. PLANILHA DE QUANTITATIVOS
2. MEMORIAL DESCRITIVO E ESPECIFICAÇÕES TÉCNICAS

NOTAS

1. MEDIDAS E NÍVEIS EM METROS;
2. VERIFICAR POSIÇÃO EXATA DOS PILARES NO PROJETO ESTRUTURAL;
3. VERIFICAR DETALHES CONSTITUTIVOS PERTINENTES NAS FRANCAS DE DETALHAMENTO;
4. EM CASO DE CONFLITO DE INFORMAÇÕES ENTRE O PROJETO GRÁFICO E O MEMORIAL DESCRITIVO, PREVALECE A INFORMAÇÃO CONTIDA NOS DESENHOS;
5. ALTERAÇÕES NESTE PROJETO SOMENTE COM AUTORIZAÇÃO EXPRESSA DO PROJETISTA.

LEGENDAS

- PISOS**
- 1 PORCELANATO, MARCA "PORTOBELLO", LINHA: CITY REF.: CITY OF WHITE, DIM.: 90x90cm, NATURAL, RETIFICADO COD.: 20461E OU QUE ATENDA TÉCNICAMENTE + REJUNTE EPOXI QUARTZOLIT - COR BRANCO
  - 2 CERÂMICA, MARCA "CECRISA", REF.: MAXIMUS WH NEW, DIM.: 45x45cm, COR BRANCO, BOLD COD.: 20461E OU QUE ATENDA TÉCNICAMENTE + REJUNTE EPOXI QUARTZOLIT - COR BRANCO
  - 3 VINÍLICO, MARCA "TARRETT", LINHA: ECLIPSE PREMIUM CINZA CLARO, REF.: 2102969, EM MANTA, CS1290172 A112 OU QUE ATENDA TÉCNICAMENTE
  - 4 PISO EM GRANITO FLAMEADO BRANCO ITALUAS, ESP. 3cm
  - 5 PLACA DE CERÂMICA EXTRUDADA NAS DIMENSÕES 30x11,6cm, GAIU OU QUE ATENDA TÉCNICAMENTE
  - 6 PISO CIMENTADO DESEMPENADO
  - 7 PISO INTERTRAVADO, COR NATURAL, REF.: G-16, DIM.: 19x23x8cm, RESIT. A COMP. = 60MPa
  - 8 GRAMA EMERALDA
  - 9 SEIXO BRANCO PARA JARDIM
  - 10 SOLZEIRA EM GRANITO BRANCO ITALUAS
  - 11 PISO TÁTIL DE ALERTA EM AÇO INOX
  - 12 PISO TÁTIL DIRECIONAL EM AÇO INOX

- PAREDES**
- 1 TINTA ACRÍLICA, ACETINADA, SHERWIN WILLIAMS, LINHA HOSPITALAR REF.: SW 7028 (CORES VER ESTUDO CROMÁTICO)
  - 2 TINTA EPOXI SOBRE MASSA EPOXI, SHERWIN WILLIAMS, LINHA HOSPITALAR REF.: SW 7028 - INCREDIBLE WHITE
  - 3 PORCELANATO, MARCA "PORTOBELLO", LINHA: WHITE HOME REF.: CETIM BRANCO, DIM.: 30x60cm, MATE, RETIFICADO, COD.: 20461E OU QUE ATENDA TÉCNICAMENTE + REJUNTE EPOXI QUARTZOLIT
  - 4 ARGAMASSA BARITADA + TINTA ACRÍLICA, ACETINADA, SHERWIN WILLIAMS, LINHA HOSPITALAR REF.: SW 7028 - INCREDIBLE WHITE
  - 5 ISOLAMENTO ACÚSTICO EM PLACAS DE ESPUMA SEMIRRÍGIDA INCOMBUSTÍVEL, COM SUPERFÍCIE EM CUNHAS ANECÓNICAS, ESPESURA DE 50 MM, COR CINZA
  - 6 PINTURA LÁTEX ACRÍLICA, 3 DEMÃOS, "REF. SUVINIL, LIMPEZA TOTAL (CORES VER ESTUDO CROMÁTICO)
  - 7 REVESTIMENTO TIPO FULGET, COR CINZA CLARO
  - 8 REVESTIMENTO TIPO FULGET, COR CINZA MÉDIO
  - 9 CONCRETO APARENTE TRATADO
  - 10 AÇO CORTEN "A DEFINIR"

- FORROS**
- 1 FORRO MONOLÍTICO: CHAPA DE GESSO ACARTONADO ET C/ PINTURA ACRÍLICA "SUVINIL" PREMIUM FOSCA COR BRANCO NEVE E ARREMATAS LATERAIS C/ TABICAS FECHADAS NA MESMA COR
  - 2 FORRO MONOLÍTICO: CHAPA DE GESSO ACARTONADO ST C/ PINTURA ACRÍLICA ACETINADA LINHA HOSPITALAR PAREDES E TETOS "SHERWIN WILLIAMS" COR MODERATE WHITE - 30x60x0,9 E ARREMATAS LATERAIS C/ TABICAS FECHADAS NA MESMA COR
  - 3 FORRO MONOLÍTICO: CHAPA DE GESSO ACARTONADO TIPO RU, RESISTENTE A UMIDADE, C/ PINTURA ACRÍLICA "SUVINIL" PREMIUM FOSCA COR BRANCO NEVE E ARREMATAS LATERAIS C/ TABICAS FECHADAS NA MESMA COR
  - 4 LAJE APARENTE COM PINTURA LÁTEX PVA - COR BRANCO NEVE FOSCO DA "SUVINIL" PREMIUM
  - 5 FORRO REMOVÍVEL EM FIBRAS MINERAIS, LINHA DECOR 625x1250mm, FABRICAÇÃO OWI, ESTRUTURADO POR PERIS EM AÇO GALVANIZADO OU QUE ATENDA TÉCNICAMENTE + SANCA DE CHAPA DE GESSO ACARTONADO ST C/ PINTURA ACRÍLICA "SUVINIL" PREMIUM FOSCA COR BRANCO NEVE E ARREMATAS LATERAIS C/ TABICAS FECHADAS NA MESMA COR
  - 6 FORRO REMOVÍVEL EM FIBRAS MINERAIS, LINHA DECOR 625x1250mm, FABRICAÇÃO OWI, ESTRUTURADO POR PERIS EM AÇO GALVANIZADO OU QUE ATENDA TÉCNICAMENTE + SANCA DE CHAPA DE GESSO ACARTONADO ST C/ PINTURA ACRÍLICA "SUVINIL" PREMIUM FOSCA COR BRANCO NEVE E ARREMATAS LATERAIS C/ TABICAS FECHADAS NA MESMA COR
  - 7 FORRO COMPOSTO POR PAINÉIS LINEARES, DE BORDA ARREDONDADA, ENCAIXADOS SOB PRESSÃO NO PORTA PAINEL, COM SEPARAÇÃO DE 16mm ENTRE SI, COM APLICAÇÃO DE UM TAPA CANAL, DEIXANDO A ESTÉTICA DAS REGIÕES SEM VAZIO, O MODELO EM BRANCO PERFORADO, ASSOCIADO COM MANTAS ACÚSTICAS, REF. 50MM DO SIA, METAL OU QUE ATENDA TÉCNICAMENTE

- RODAPÉS**
- 1 RODAPÉ H=10cm EM PORCELANATO, MARCA "PORTOBELLO", LINHA: CITY REF.: CITY OF WHITE, DIM.: 90x90cm, NATURAL, RETIFICADO COD.: 20461E OU QUE ATENDA TÉCNICAMENTE + REJUNTE EPOXI QUARTZOLIT - COR BRANCO
  - 2 RODAPÉ H=10cm EM CERÂMICA, MARCA "CECRISA", REF.: MAXIMUS WH NEW, DIM.: 45x45cm, COR BRANCO, BOLD COD.: 20461E OU QUE ATENDA TÉCNICAMENTE + REJUNTE EPOXI QUARTZOLIT - COR BRANCO
  - 3 RODAPÉ H=10cm EM VINÍLICO, MARCA "TARRETT", LINHA: ECLIPSE PREMIUM CINZA CLARO, REF.: 2102969, EM MANTA, CS1290172 A112 OU QUE ATENDA TÉCNICAMENTE

- PAREDES**
- 1 PAREDE DRYWALL DE 140mm, COM 4 CHAPAS DE 12,5mm + MONTANTE DE 90mm
  - 2 PAREDE DRYWALL DE 190mm, COM 4 CHAPAS DE 12,5mm + 2 MONTANTES DE 70mm
  - 3 PAREDE EM ALVENARIA DE 190mm
  - 4 PAREDE EM ALVENARIA DE 250mm
  - 5 DIVISÓRIAS DE ALUMÍNIO E VIDRO

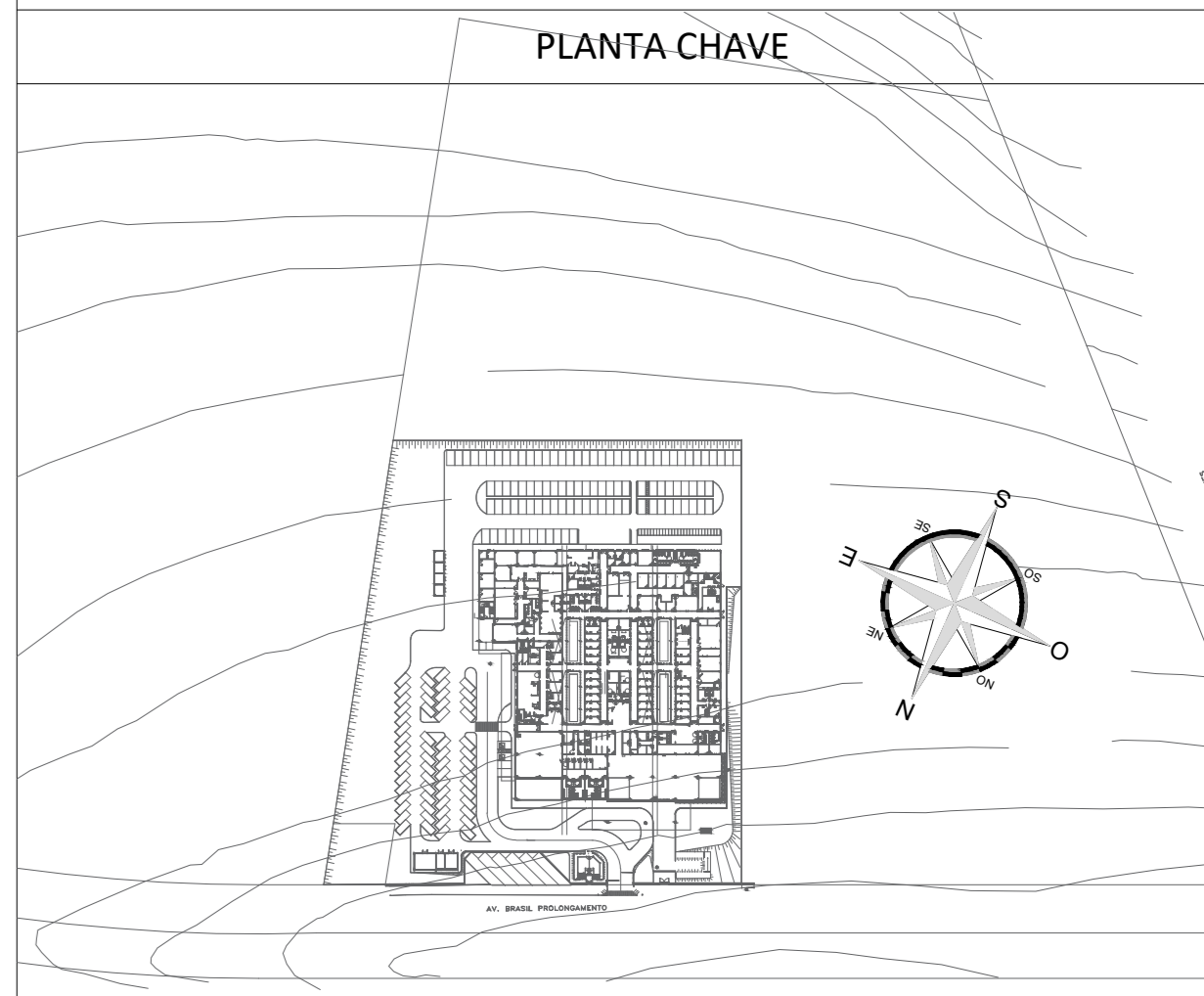

REVISÃO	DATA	ASSINATO	RESPONSÁVEL
RO1	10/09/2020	REVISÃO CONFORME PROJETO DA VIGILÂNCIA SANITÁRIA	WILLIAM SANTISSE

<p><b>SVAIZER &amp; GUTIERREZ</b> Engenharia Cadastrada em 1988 CNPJ: 08.147.916/0001-10 E-MAIL: eng@svaizer.com.br</p>	<p>CLIENTE</p> <p>PROJETO CEDIDO (DOADO) PELA PREFEITURA MUNICIPAL DE RIBEIRÃO PRETO</p>
---	--

REFERÊNCIA	NOME
PROJETO DE ARQUITETURA	AMBULATÓRIO MÉDICO DE MARÍLIA

REFERÊNCIA	LOCAL
CORTE C	AV. BRASIL PROLONGAMENTO, S/N - MARÍLIA

PROJETISTA	COORDENADOR	REVISOR	ESCALA	FOLHA
WILLIAM WILTON	LUIZ	RO1	1/250	13/29

DATA: 10/09/2020 | DATA: 10/09/2020 | ARQUIVO: PMP\_MBE-002-PL-001\_2020-001-CORTE.C

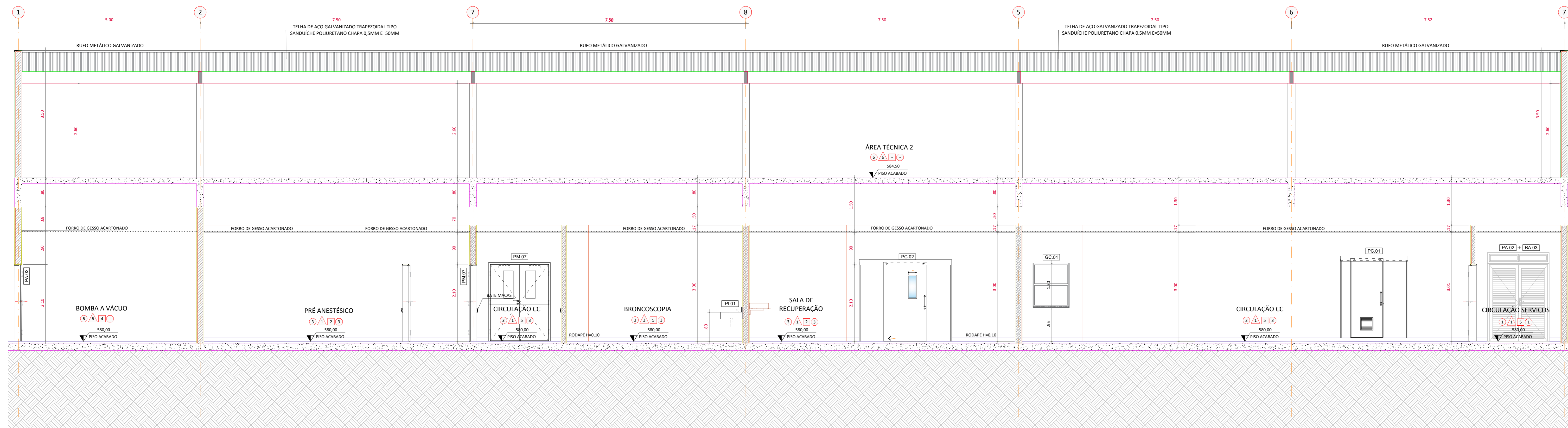

CORTE C-PARTE 1  
ESC: 1/50

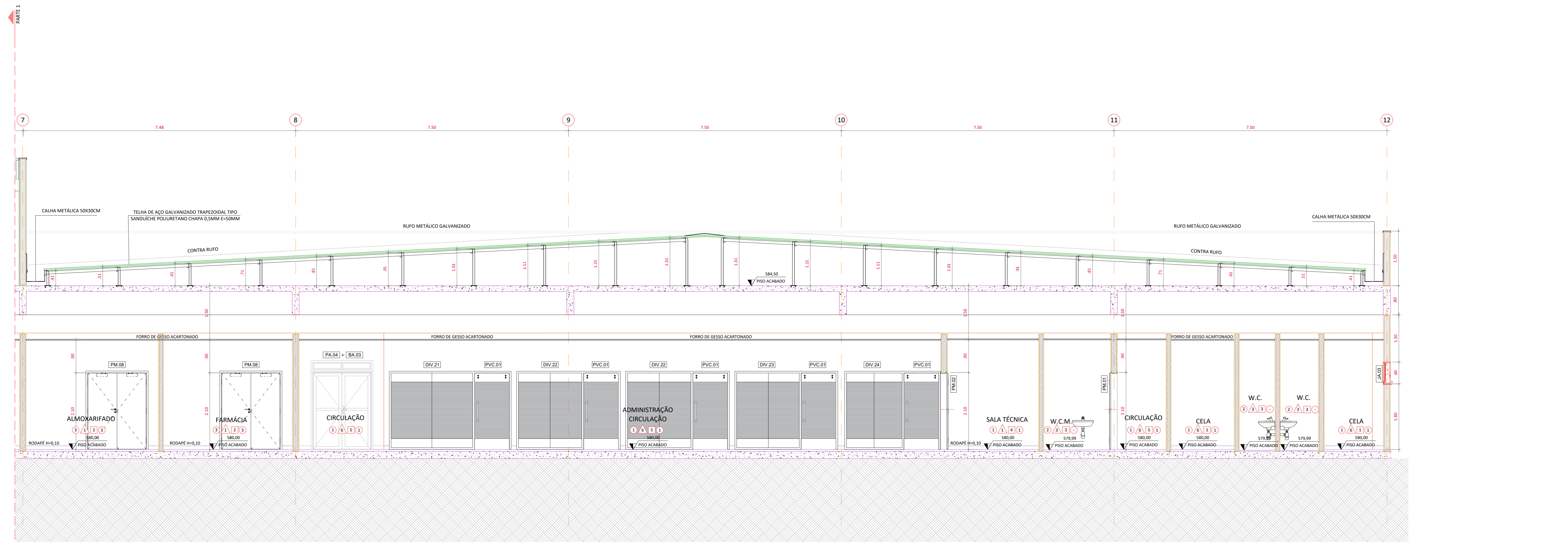

CORTE C-PARTE 2  
ESC: 1/50