

DOCUMENTOS DE REFERÊNCIA

1. PLANILHA DE QUANTITATIVOS
2. MEMORIAL DESCRITIVO E ESPECIFICAÇÕES TÉCNICAS

NOTAS

1. MEDIDAS E NÍVEIS EM METROS;
2. VERIFICAR POSIÇÃO EXATA DOS PILARES NO PROJETO ESTRUTURAL;
3. VERIFICAR DETALHES CONSTRUTIVOS PERTINENTES NAS PRANCHAS DE DETALHAMENTO;
4. EM CASO DE CONFLITO DE INFORMAÇÕES ENTRE O PROJETO GRÁFICO E O MEMORIAL DESCRITIVO, PREVALEM AS INFORMAÇÕES CONTIDAS NOS DESENHOS;
5. ALTERAÇÕES NESTE PROJETO SOMENTE COM AUTORIZAÇÃO EXPRESSA DO PROJETISTA.

LEGENDAS

- PISOS**
- 2 CERÂMICA, MARCA "CECRISA", REF.: MAXIMUS WH NEW, DIM.: 45x45cm, COR BRANCO, BOLD COD.:20461E OU QUE ATENDA TECNICAMENTE + REJUNTE EPOXI QUARTZOLIT - COR BRANCO
 - 3 PLACA DE CERÂMICA EXTRUDADA NAS DIMENSÕES 24X11,6cm, GAIL OU QUE ATENDA TECNICAMENTE
- PAREDES**
- 7 PINTURA LÁTEX ACRÍLICA, 3 DEMÃOS, "REF. SUVINIL LIMPEZA TOTAL
 - 7 REVESTIMENTO TIPO FULGET, COR CINZA CLARO
 - 8 REVESTIMENTO TIPO FULGET, COR CINZA MÉDIO
 - 9 CONCRETO APARENTE TRATADO
 - 10 ACABAMENTO EM ACM, COR TERRA COTA "FOSCO"
 - 11 ACABAMENTO EM ACM COR BRANCO "FOSCO"
 - 12 PLACA DE CERÂMICA EXTRUDADA NAS DIMENSÕES 300X75mm, REF. COLEÇÃO NATURAL, COR TERRECOTA, GAIL OU QUE ATENDA TECNICAMENTE
 - 13 PLACA DE CERÂMICA EXTRUDADA NAS DIMENSÕES 300X75mm, REF. COLEÇÃO NATURAL, COR CONCRETO, GAIL OU QUE ATENDA TECNICAMENTE
 - 14 CHAPISCO, EMBOÇO E AZULEJO 20x20cm, ATÉ O TETO ASSENTADO NA DIAGONAL
- FORROS**
- 4 LAJE APARENTE COM PINTURA LÁTEX PVA - COR BRANCO NEVE FOSCO DA "SUVINIL" PREMIUM
- RODAPÉS**
- 2 RODAPÉ H=10cm EM CERÂMICA, MARCA "CECRISA", REF.: MAXIMUS WH NEW, DIM.: 45x45cm, COR BRANCO, BOLD COD.:20461E OU QUE ATENDA TECNICAMENTE + REJUNTE EPOXI QUARTZOLIT - COR BRANCO

- LEGENDA PAREDES**
- 8 PAREDE DRYWALL DE 140mm, COM 4 CHAPAS DE 12,5mm + MONTANTE DE 90mm
 - 10 PAREDE DRYWALL DE 190mm, COM 4 CHAPAS DE 12,5mm + 2 MONTANTES DE 70mm
 - 11 PAREDE EM ALVENARIA DE 190mm

PLANTA CHAVE

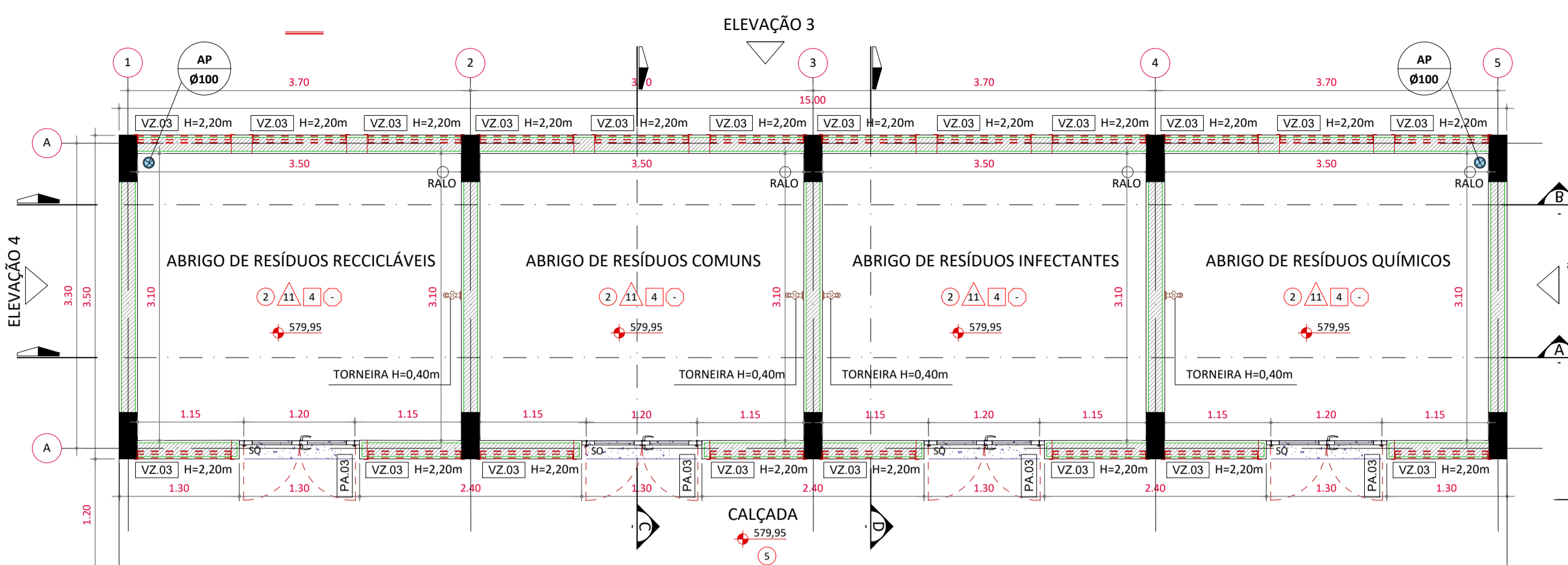
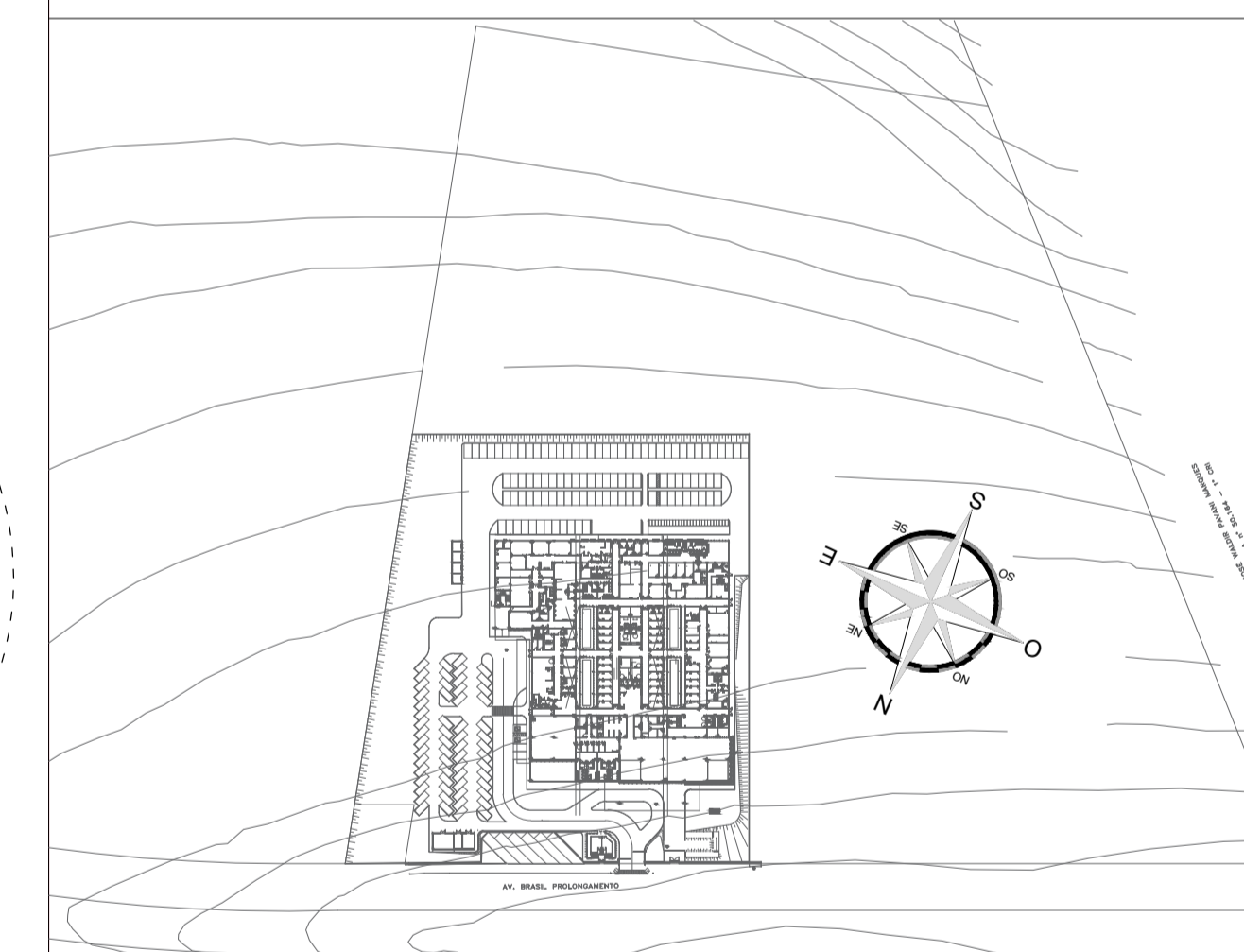

ABRIGO DE RESÍDUOS - PLANTA
ESC: 1/50

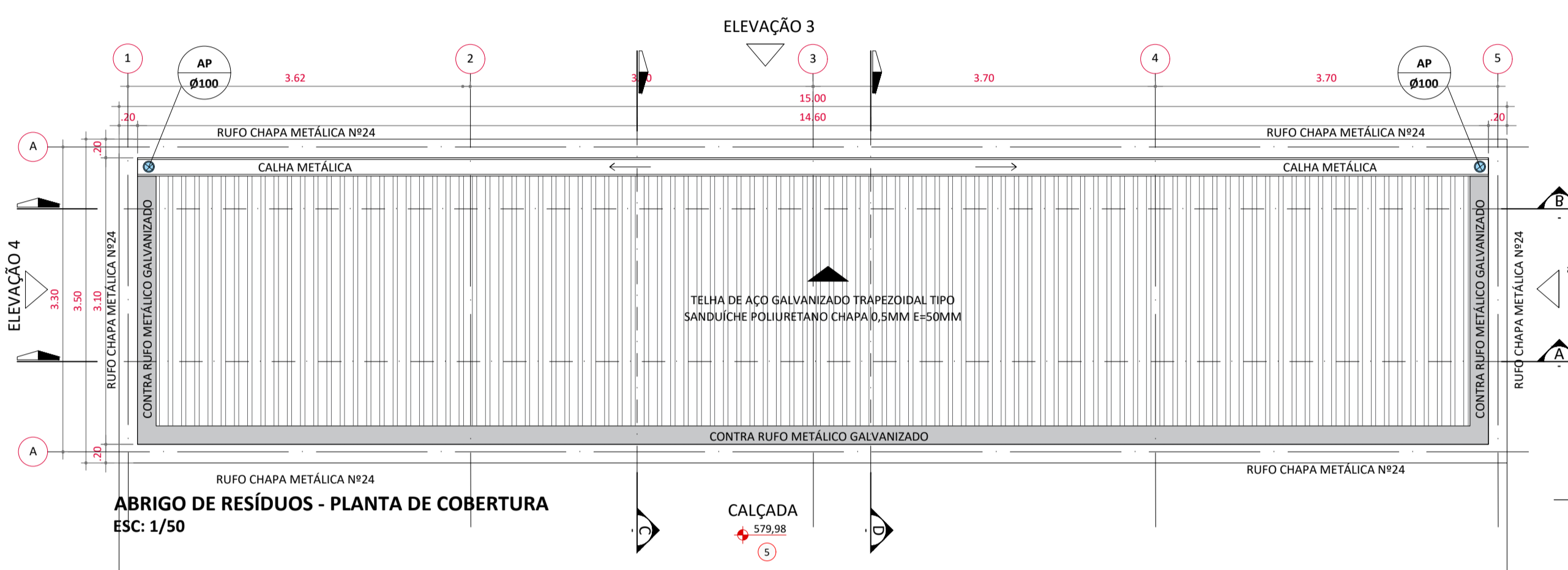

ABRIGO DE RESÍDUOS - PLANTA DE COBERTURA
ESC: 1/50

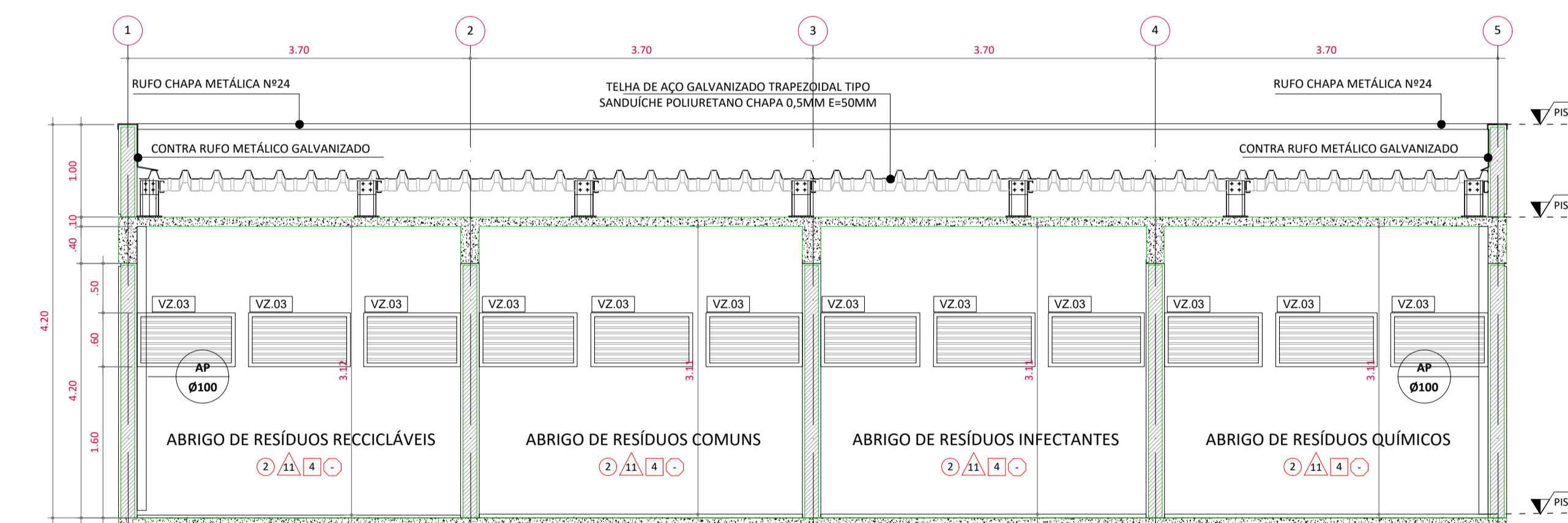

CORTE A
ESC: 1/50

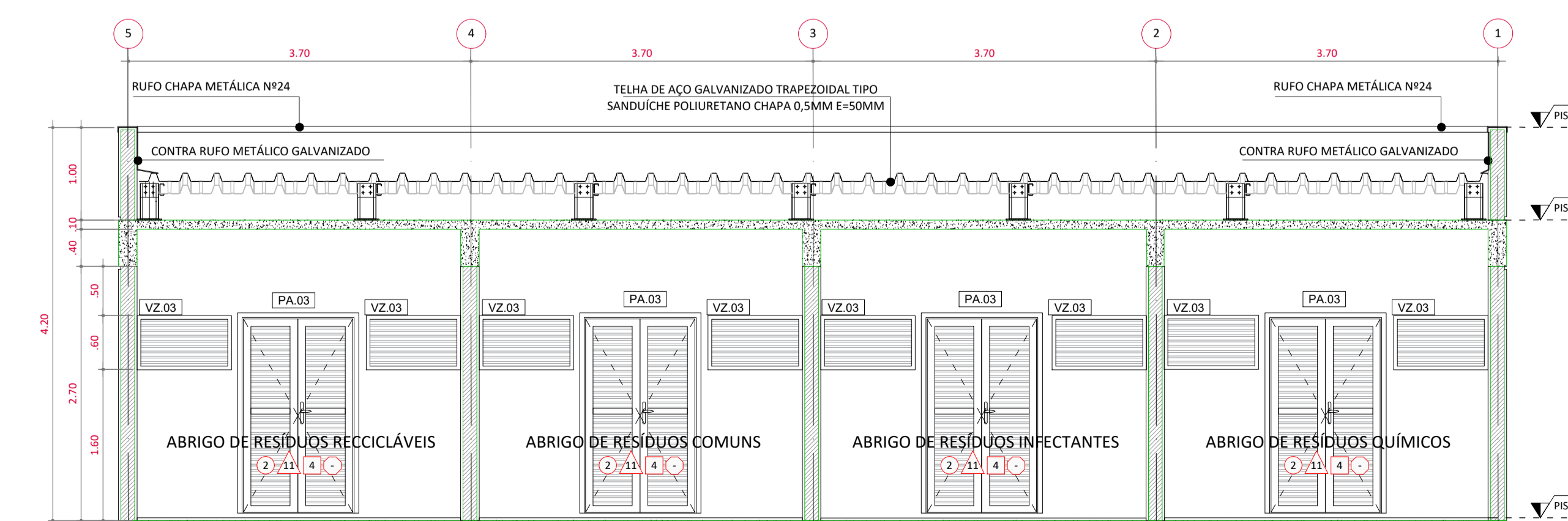

CORTE B
ESC: 1/50

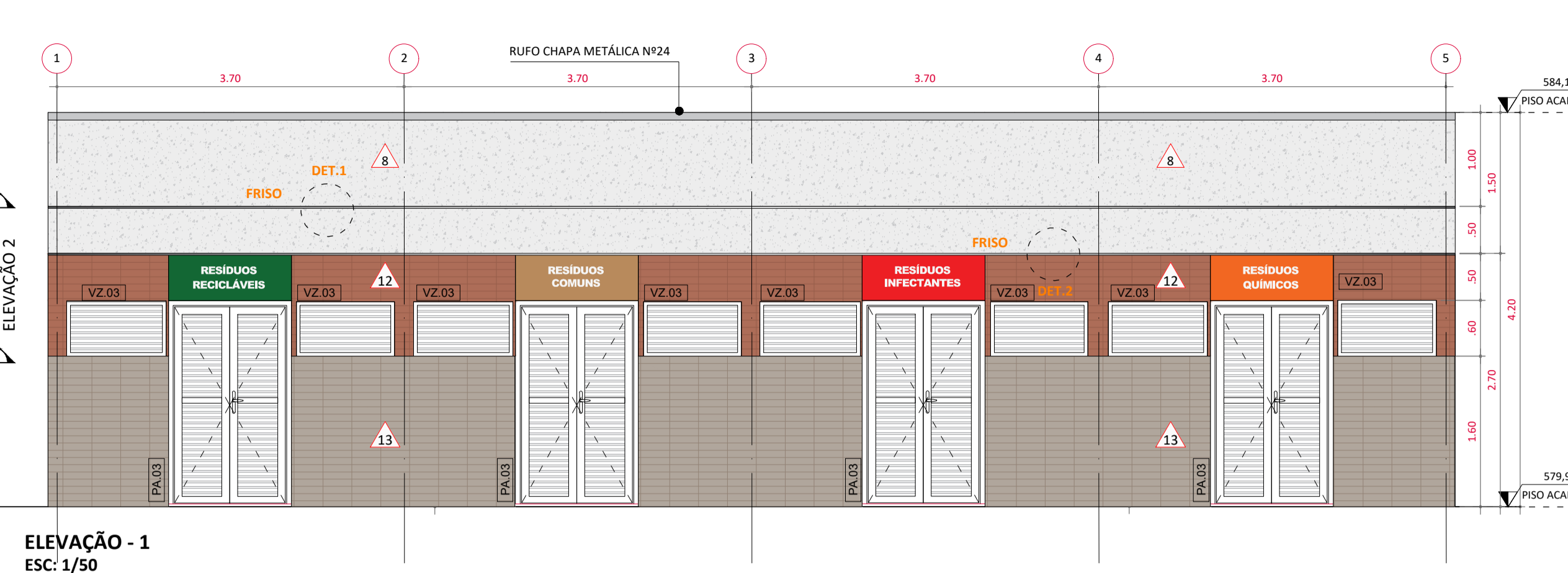

ELEVAÇÃO - 1
ESC: 1/50

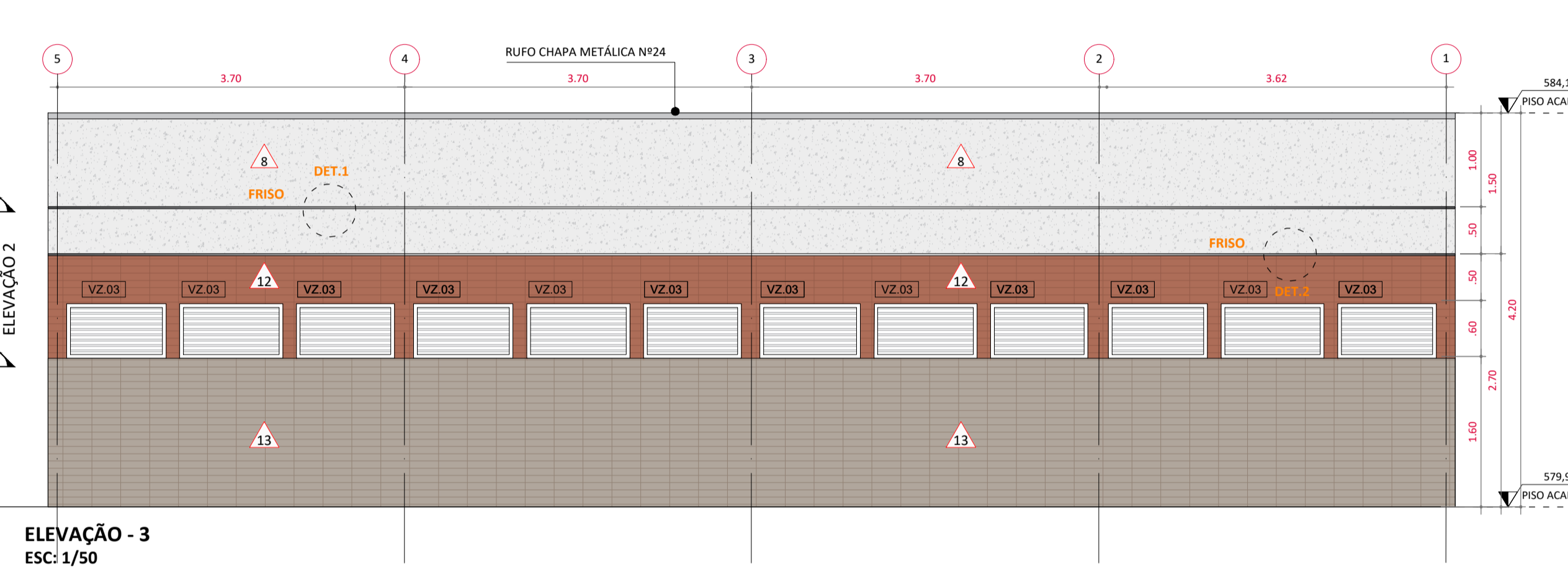

ELEVAÇÃO - 3
ESC: 1/50

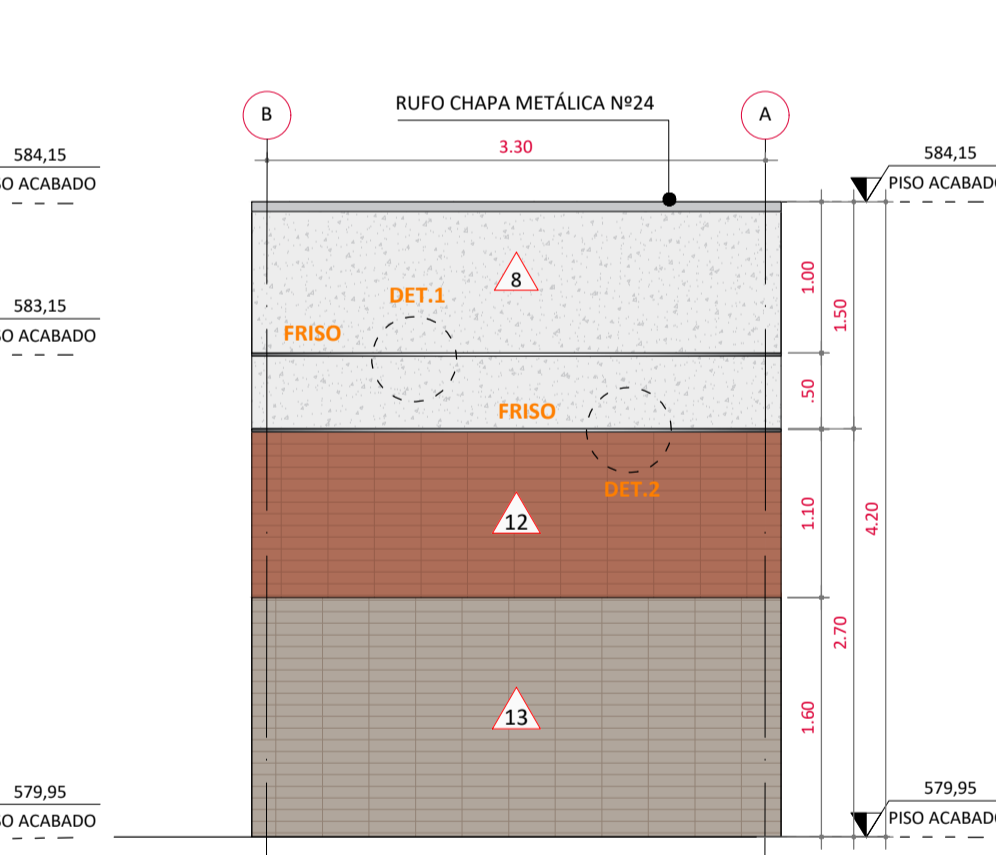

ELEVAÇÃO - 2
ESC: 1/50

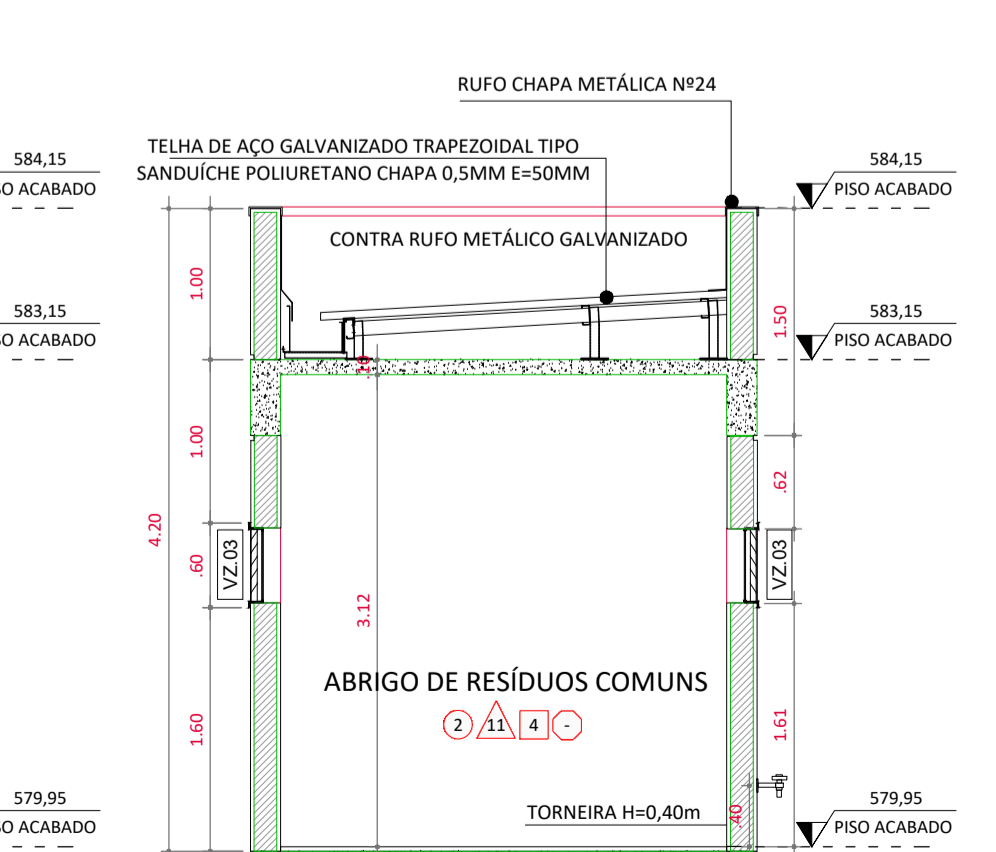

CORTE C
ESC: 1/50

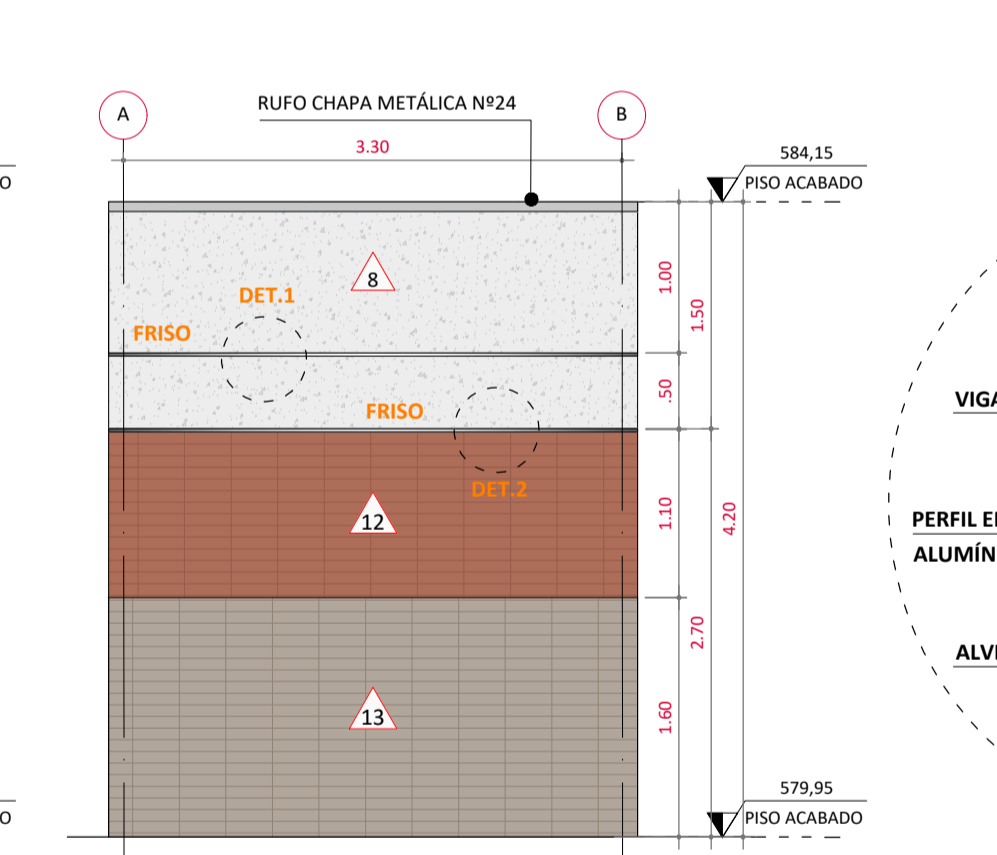

ELEVAÇÃO - 4
ESC: 1/50

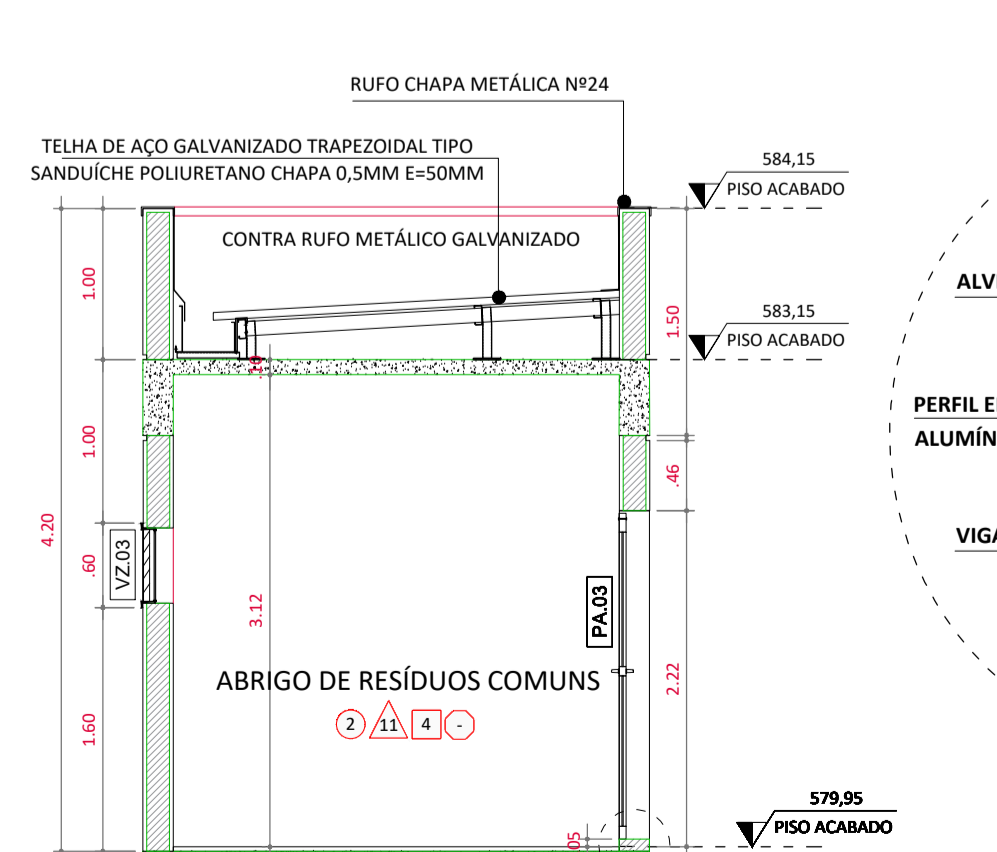

CORTE D
ESC: 1/50

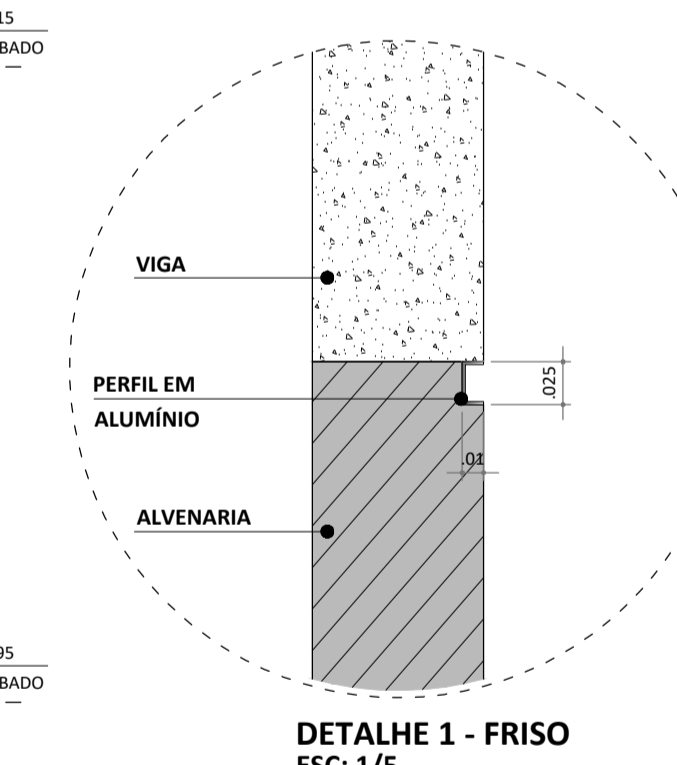

DETALHE 1 - FRISO
ESC: 1/5

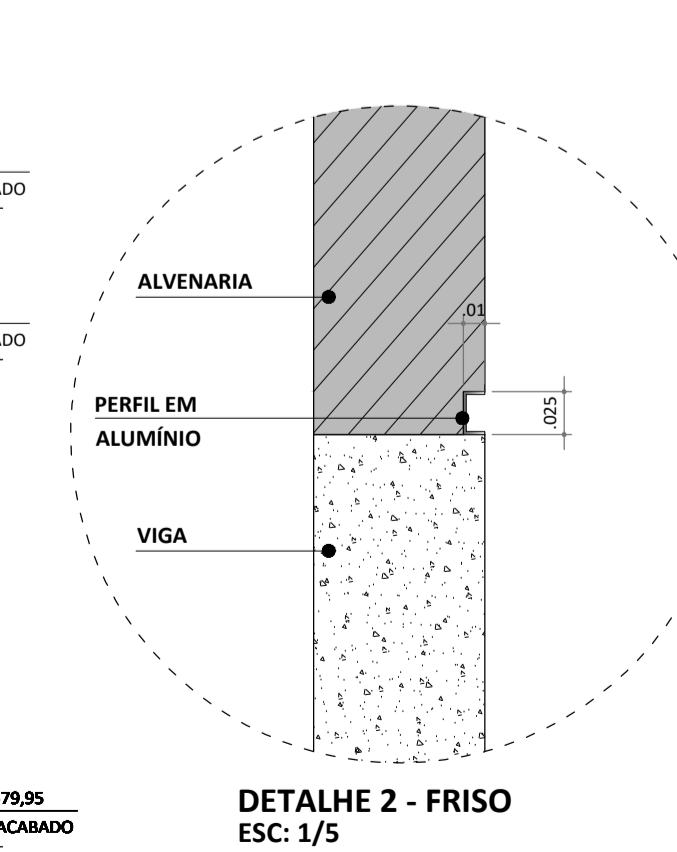

DETALHE 2 - FRISO
ESC: 1/5

REVISÃO	DATA	ASSUNTO	RESPONSÁVEL
R01	10/09/2020	REVISÃO CONFORME PROJETO DA VIOLÂNCIA SANITÁRIA	WILLIAM SANTISSE

AUTORES DO PROJETO: **SVAIZER & GUTIERREZ Engenharia**
 CLIENTE: PROJETO CEDIDO (DOADO) PELA PREFEITURA MUNICIPAL DE RIBEIRÃO PRETO

REFERÊNCIA: PROJETO BÁSICO	NOME: AMBULATÓRIO MÉDICO DE MARÍLIA
PROJETADE: WILLIAM / WILTON	LOCAL: AV. BRASIL PROLONGAMENTO, S/N - MARÍLIA
COORDENADOR: LUIZ	ESCALA: 1/50
REVISÃO: R01	FOLHA: 20/29
DATA: 10/09/2020	ARQUIVO: PMP-AM-ABQ-PE-04-00-ABRIGO DE RESÍDUOS.DWG