

DOCUMENTOS DE REFERÊNCIA

- 1 - NBR 6118/2014 - PROJETO DE ESTRUTURAS DE CONCRETO
- 2 - NBR 6122/2019 - PROJETO DE FUNDAÇÕES
- 3 - NBR 12655/2015 - CONCRETO DE CIMENTO PORTLAND
- 4 - NBR 6120/19 - CARREGAMENTOS
- 5 - NBR 6121/1988 - FORÇAS DEVIDAS AO VENTO EM EDIFICAÇÕES
- 6 - NBR 8.881/2003 - AÇÕES E SEGURANÇA NA ESTRUTURA
- 7 - NBR 8.883/2015 - CONCRETO PARA FINS ESTRUTURAS
- 8 - NBR 8.800/2008 - ESTRUTURA METÁLICA
- 9 - NBR 14.762/2010 - DIMENSIONAMENTO DE ESTRUTURAS DE AÇO CONSTITUIDAS POR PERFIS FORMADOS A FRIO
- 9 - PROJETO DE ARQUITETURA - REF: PMP-AME-ARQ-PE-R00
- 10 - RELATÓRIO DE SONDAGEM F.X. FUNDAÇÕES LTDA - TRAB. 0814200 - 06/02/2020
- 11 - PARECER TÉCNICO DE FUNDAÇÕES - 09/03/2020

NOTAS

- 1 - COTAS DE NÍVEL E MEDIDAS EM CENTÍMETROS
- 2 - A LOCAÇÃO DA OBRA DEVERÁ SER FEITA A PARTIR DOS PROJETOS DE ESTRUTURA E DOS PROJETOS DE ARQUITETURA (EXECUTIVO)
- 3 - NA IMPOSSIBILIDADE DE LOCAÇÃO DE QUALQUER PEÇA ESTRUTURAL, O PROJETISTA DEVERÁ SER CONSULTADO.
- 4 - TODA QUALQUER ALTERAÇÃO DE PROJETO, SOMENTE PODERÁ SER FEITA APÓS CONSULTA E APROVAÇÃO DOS PROJETISTAS.
- 5 - VERIFICAR MEDIDAS NA OBRA.
- 6 - VERIFICAR OS PROJETOS ESPECÍFICOS DE INSTALAÇÕES HIDRÁULICAS E ELÉTRICAS PARA O CONCRETO POSICIONAMENTO DAS FURAÇÕES E PASSAGENS ATRAVÉS DAS ESTRUTURAS DE CONCRETO ARMADO, INCLUSIVE IDENTIFICANDO A NECESSIDADE DE REFORÇOS ESTRUTURAS.
- 7 - TODOS OS MATERIAIS, EQUIPAMENTOS OU SERVIÇOS ESPECIFICADOS NESTE PROJETO, DEVERÃO ATENDER AS NORMAS TÉCNICAS DA ABNT CORRESPONDENTES QUANTO A FABRICAÇÃO, MONTAGEM, ENSAIOS E TESTES PARA CÉDULAS LIBERAR PARA A OBRA.
- 8 - CONCRETO ESTRUTURAL:
 - F_{ck} = 20 MPa - SUPERESTRUTURA E INFRA ESTRUTURA
 - MÓDULO DE DEFORMAÇÃO TANGENTE INICIAL > 27.0 GPa
 - DIMENSÃO MÁXIMA DO AGREGADO GRÁUO: 19mm - FATOR AGUACIMENTO = 0,55
 - F_{ck} = 25 MPa - FUNDAÇÕES
 - MÓDULO DE DEFORMAÇÃO TANGENTE INICIAL > 24.0 GPa
 - DIMENSÃO MÁXIMA DO AGREGADO GRÁUO: 25mm
 - FATOR AGUACIMENTO < 0,60
 - CONSUMO MÍNIMO DE CONCRETO
 - PEÇAS EM CONTATO COM O SOLO: 400 kg/m³
 - DEMAIS PEÇAS ESTRUTURAS: 350 kg/m³
- 9 - TENSÃO ADMISSÍVEL DO SOLO ADOPTADA EM TUBULÕES DE BASE ALARGADA: 1.2 kgf/cm² a 2.15 kgf/cm²
- 10 - CARGAS ADOTADAS:
 - ALVENARIA: 1.50 T/m²
 - DEMAIS CARGAS - CONFORME INDICADO EM TABELA
- 11 - OS NÍVEIS INDICADOS NOS PROJETOS ESTRUTURAS SÃO DETERMINADOS A PARTIR DO PROJETO ARQUITETÔNICO, CONFERIR OS NÍVEIS LOCAIS E EM CASO DE DIVERGÊNCIAS, INFORMAR AOS PROJETISTAS.
- 12 - A REMOÇÃO DO ESCORAMENTO PRINCIPAL E REESCORAMENTO DAS PEÇAS ESTRUTURAS, SOMENTE PODERÁ SER FEITO APÓS 14 DIAS, DESDE QUE ATINGIDAS AS CONDIÇÕES MÍNIMAS DE 75% DE RESISTÊNCIA DO CONCRETO PREVISTA E 100% DO MÓDULO DE DEFORMAÇÃO PREVISTO.
- 13 - CONSIDERAR NOS SERVIÇOS CONTRATADOS A NECESSIDADE DE CONTROLE ADEQUADO DE QUALIDADE (ENSAIOS E TESTES DESTINADOS AO CONTROLE TECNOLÓGICO DE ACORDO COM A ABNT) E LIMITES RÍGIDOS DE TOLERÂNCIA DA VARIABILIDADE DAS MEDIDAS DURANTE A EXECUÇÃO.
- 14 - PREVER IMPERMEABILIZAÇÃO E DRENAGEM EM TODOS OS MUROS DE ARRIMO E CONTENÇÃO E PEÇAS ESTRUTURAS EM CONTATO COM O SOLO.
- 15 - PROTEGER OS PÉS DOS PILARES E ALVENARIAS COM PROTURA IMPERMEABILIZANTE EM TRÊS DEACOS COM BASE RETENÇÃO EM TODOS OS LOCAIS SUSCEPTÍVEIS A LAVAGEM E UMIDADE OU EM CONTATO COM SOLO.
- 16 - AS FORMAS E ESCORAMENTO DEVERÃO SER EXECUTADO DE MODO A NÃO SORREREM DEFORMAÇÕES CONSIDERANDO TODAS AS CARGAS DE CONCRETAGEM.
- 17 - AS PEÇAS ESTRUTURAS DEVERÃO SER SUBMETIDAS A CURA ÚMIDA OU APLICAÇÃO DE PELÍCULA IMPERMEABILIZANTE.
- 18 - VERIFICAR A NECESSIDADE DE SE PREVER NOS PILARES ARMADURA COMPLEMENTAR PARA ATERRAMENTO DE ACORDO COM PROJETO DE BÍDUA.
- 19 - PARA EXECUÇÃO DA ESTRUTURA DE CONCRETO, OBSERVAR OS PROCEDIMENTOS DESCRITOS NA NBR-14.931/04.
- 20 - SOMENTE ENCLAVAR AS ALVENARIAS APÓS A CURA E BIFORMA DA ESTRUTURA E A PARTIR DO ÚLTIMO PAVIMENTO, UTILIZAR MASSA MAGRA NO ENCLAVAMENTO DAS ALVENARIAS DIRETAMENTE SOBRE LAJES.
- 21 - A TRANSMISSÃO DE CARGAS DE LAJES EM EXECUÇÃO ATRAVÉS DO ESCORAMENTO PARA LAJES INFERIORES JÁ CONECTADAS, SO PODERÁ SER FEITA APÓS A OBTENÇÃO DA RESISTÊNCIA FINAL PREVISTA PARA A LAJE DE APOIO DO ESCORAMENTO, DEVERÁ SER MANTIDO O ALINHAMENTO (PRUMO) DAS ESCORAS DE UM PAVIMENTO PARA OUTRO E COBRIMENTO DAS ARMADURAS.
- 22 - AS CONDIÇÕES DE EXECUÇÃO E CONCRETAGEM DEVERÃO GARANTIR RIGOROSAMENTE O POSICIONAMENTO E COBRIMENTO DAS ARMADURAS.
- 23 - EM TODOS OS BALDRAMES ENTERRADOS, SERÁ EXECUTADA ALVENARIA ESTRUTURAL TOTALMENTE GRATEADA ATÉ A COTA DO TERRENO (H00). ESTA DEVERÁ SER IMPERMEABILIZADA, ACRESCEDA TRÊS FADAS (40x100cm) DA COTA DO TERRENO, EM AMBOS OS LADOS.

LEGENDAS

- Legenda dos pilares
- Pilar que morre
 - Pilar que passa
 - Pilar com mudança de seção
 - Fundação
- VIGA
- BLOCO SOBRE ESTACA/TUBULÃO
 - PROJEÇÃO DA ESTACA/TUBULÃO
 - PILAR
 - CARREGAMENTO EM ÁREA NA LAJE

PLANTA CHAVE

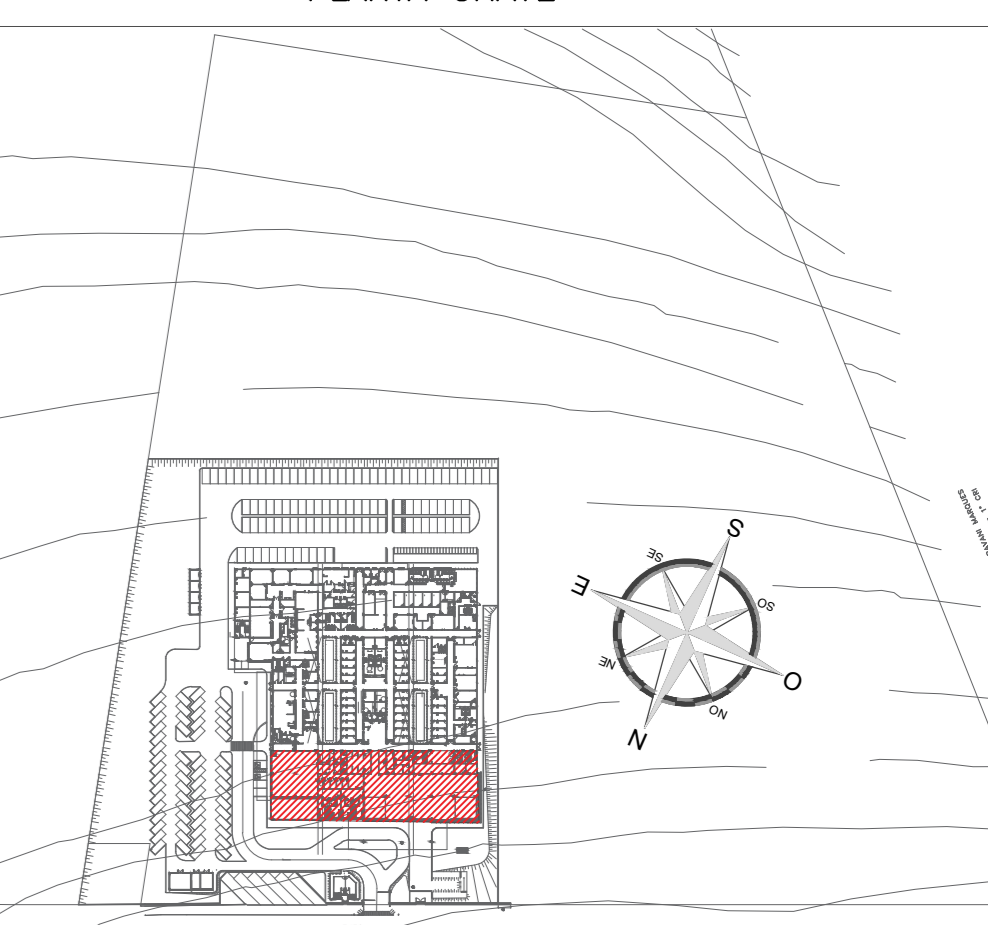

REVISÃO	DATA	ASSINATO	RESPONSÁVEL
R01	15/09/2020	REVISÃO GERAL	IDOR VALE

AUTORES DO PROJETO

SVAIZER & GUTIERREZ
engenharia

CLIENTE

PROJETO CEDIDO (DOADO) PELA PREFEITURA MUNICIPAL DE RIBERÃO PRETO

REFERÊNCIA: PROJETO BÁSICO DE ESTRUTURA
NOME: AMBULATÓRIO MÉDICO DE MARILIA

REFERÊNCIA: EDIFICAÇÃO PRINCIPAL (FAV. EMBASAMENTO)
LOCAL: AV. BRASIL PROLONGAMENTO, S/N - MARILIA

PROJETA	COORDENADOR	REVISÃO	ESCALA	FOLHA
IDOR VALE	LUÍZ GUTIERREZ	R01	1/75	08/133

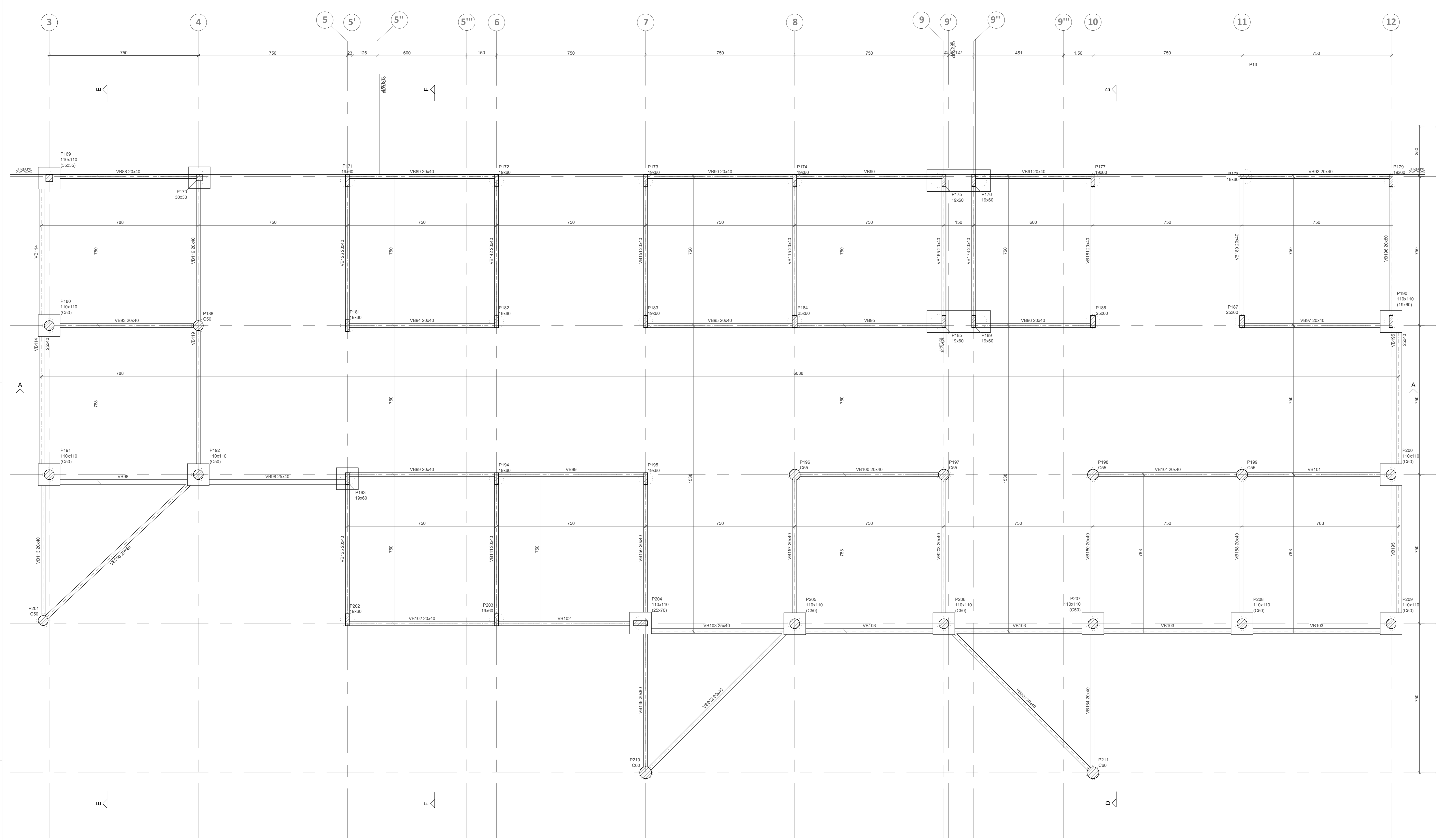

FORMA DO PAVIMENTO EMBASAMENTO (NÍVEL 57960)
ESCALA 1:75

Características dos materiais			
Esq	Esq	Esq	Abatimento (cm)
300	200/284	29	10,00

Dimensão mínima do agregado = 19 mm