

- 1 - NBR 6118/2014 - PROJETO DE ESTRUTURAS DE CONCRETO
- 2 - NBR 6122/2019 - PROJETO DE FUNDAÇÕES
- 3 - NBR 12.655/2015 - CONCRETO DE CIMENTO PORTLAND
- 4 - NBR 6120/2019 - CARREGAMENTOS
- 5 - NBR 6123/1988 - FORÇAS DEVIDAS AO VENTO EM EDIFICAÇÕES
- 6 - NBR 8.881/2003 - AÇÕES E SEGURANÇA NA ESTRUTURA
- 7 - NBR 8.853/2015 - CONCRETO PARA FINS ESTRUTURAS
- 8 - NBR 8.800/2008 - ESTRUTURA METÁLICA
- 9 - NBR 14.762/2010 - DIMENSIONAMENTO DE ESTRUTURAS DE AÇO CONSTITUIDAS POR PERFIS FORMADOS A FRIO
- 9 - PROJETO DE ARQUITETURA - REF: PMPR-AME-ARQ-PE-R00
- 10 - RELATÓRIO DE SONDAAGEM F.X. FUNDAÇÕES LTDA - TRAB. 5814/20 - 06/03/2020
- 11 - PARECER TÉCNICO DE FUNDAÇÕES - 09/03/2020

NOTAS

- 1 - COTAS DE NÍVEL E MEDIDAS EM CENTÍMETROS.
- 2 - A LOCAÇÃO DA OBRA DEVERÁ SER FEITA A PARTIR DOS PROJETOS DE ESTRUTURA E DOS PROJETOS DE ARQUITETURA (EXECUTIVO).
- 3 - NA IMPOSSIBILIDADE DE LOCAÇÃO DE QUALQUER PEÇA ESTRUTURAL, O PROJETISTA DEVERÁ SER CONSULTADO.
- 4 - TODA QUALQUER ALTERAÇÃO DE PROJETO, SOMENTE PODERÁ SER FEITA APÓS CONSULTA E APROVAÇÃO DOS PROJETISTAS.
- 5 - VERIFICAR MEDIDAS NA OBRA.
- 6 - VERIFICAR OS PROJETOS ESPECÍFICOS DE INSTALAÇÕES HIDRÁULICAS E ELÉTRICAS PARA O CORRETO POSICIONAMENTO DAS FUNÇÕES E PASSAGENS ATRAVÉS DAS ESTRUTURAS DE CONCRETO ARMADO, INCLUSIVE IDENTIFICANDO A NECESSIDADE DE REFORÇOS ESTRUTURAS.
- 7 - TODOS OS MATERIAIS, EQUIPAMENTOS OU SERVIÇOS ESPECIFICADOS NESTE PROJETO, DEVERÃO ATENDER AS NORMAS TÉCNICAS DA ABNT CORRESPONDENTES QUANTO A FABRICAÇÃO, MONTAGEM, ENSAIOS E TESTES PARA DEPOIS LIBERAR PARA A OBRA.
- 8 - CONCRETO ESTRUTURAL:
 - * Fck = 30 MPa - SUPERESTRUTURA E INFRA ESTRUTURA.
 - MÓDULO DE DEFORMAÇÃO TANGENTE INICIAL > 27.0 GPa
 - DIMENSÃO MÁXIMA DO AGREGADO GRÁUO: 19mm - FATOR AGUACUAMENTO < 0,55
- 9 - Fck = 25 MPa - FUNDAÇÕES:
 - MÓDULO DE DEFORMAÇÃO TANGENTE INICIAL > 24.0 GPa
 - DIMENSÃO MÁXIMA DO AGREGADO GRÁUO: 25mm
- 9 - FATOR AGUACUAMENTO < 0,55
- 10 - CONSUMO MÍNIMO DE CONCRETO:
 - PEÇAS EM CONTATO COM O SOLO: 400 kg/m³
 - DEMAIS PEÇAS ESTRUTURAS: 300 kg/m³
- 9 - TENSÃO ADMISSÍVEL DO SOLO ADOPTADA EM TUBULÕES DE BASE ALARGADA: 1,2 kgf/cm² à 2,15 kgf/cm²
- 10 - CARGAS ADOPTADAS:
 - * ALVENARIA: 1,40 T/m²
- 11 - OS NÍVEIS INDICADOS NOS PROJETOS ESTRUTURAS SÃO DETERMINADOS A PARTIR DO PROJETO ARQUITETÔNICO CONFERIDOS NO LOCAL E EM CASO DE DIVERGÊNCIAS, INFORMAR AOS PROJETISTAS.
- 12 - A REVISÃO DO ESCORAMENTO PRINCIPAL E REESCORAMENTO DAS PEÇAS ESTRUTURAS, SOMENTE PODERÁ SER FEITO APÓS 14 DIAS, DESDE QUE ATINGIDAS AS CONDIÇÕES MÍNIMAS DE 7% DE RESISTÊNCIA DO CONCRETO PREVISTA E 10% DO MÓDULO DE DEFORMAÇÃO PREVISTO.
- 13 - CONSIDERAR NOS SERVIÇOS CONTRATADOS A NECESSIDADE DE CONTROLE E ADEQUAÇÃO DE QUALIDADE (ENSAIOS E TESTES DESTINADOS AO CONTROLE TECNOLÓGICO DE ACORDO COM A ABNT) E LIMITES RÍGIDOS DE TOLERÂNCIA DA VARIABILIDADE DAS MEDIDAS DURANTE A EXECUÇÃO.
- 14 - PREVER IMPERMEABILIZAÇÃO E DRENAGEM EM TODOS OS Muros DE ARRIMO E CONTENÇÃO E PEÇAS ESTRUTURAS EM CONTATO COM O SOLO.
- 15 - PROTEGER OS PÉS DOS PILARES E ALVENARIAS COM PINTURA IMPERMEABILIZANTE EM TRÊS DEMÃOS COM BASE BETUMINOSA EM TODOS OS LOCOS SUSCEPTÍVEIS À LAVAGEM E UMIDADE OU EM CONTATO COM SOLO.
- 16 - AS FORMAS E ESCORAMENTO DEVERÃO SER EXECUTADOS DE MODO A NÃO SOFREREM DEFORMAÇÕES CONSIDERANDO TODAS AS CARGAS DE CONCRETAGEM.
- 17 - AS PEÇAS ESTRUTURAS DEVERÃO SER SUBMETIDAS A CURA ÚMIDA OU APLICAÇÃO DE FOLHA IMPERMEABILIZANTE DE ACORDO COM PROJETO DE SPA.
- 18 - VERIFICAR A NECESSIDADE DE SE PREVER NOS PLASES ARMADURA COMPLEMENTAR PARA ATERIMENTO DE ACORDO COM PROJETO DE SPA.
- 19 - PARA EXECUÇÃO DA ESTRUTURA DE CONCRETO, OBSERVAR OS PROCEDIMENTOS DESCRITOS NA NBR-14.931/04.
- 20 - SOMENTE ENCUINHAR AS ALVENARIAS APÓS A CURA E DEFORMA DA ESTRUTURA E A PARTIR DO ÚLTIMO PAVIMENTO. UTILIZAR MASSA MAGRA NO ENCUINHAMENTO DAS ALVENARIAS DIRETAMENTE SOBRE LAJES.
- 21 - A TRANSFERÊNCIA DE CARGAS DE LAJES EM EXECUÇÃO ATRAVÉS DO ESCORAMENTO PARA LAJES INFERIORES JÁ CONECTADAS, SO PODERÁ SER FEITA APÓS A OBTENÇÃO DA RESISTÊNCIA FINAL PREVISTA PARA A LAJE DE APOIO DO ESCORAMENTO. DEVERÁ SER MANTIDO O ALINHAMENTO (PLUNO) DAS ESCORAS DE UM PAVIMENTO PARA OUTRO.
- 22 - AS CONDIÇÕES DE EXECUÇÃO E CONCRETAGEM DEVERÃO GARANTIR RIGOROSAMENTE O POSICIONAMENTO E COBRIMENTO DAS ARMAÇÕES.
- 23 - EM TODOS OS BALDRAMES ENTERRADOS, SERÁ EXECUTADA ALVENARIA ESTRUTURAL TOTALMENTE GRATEADA ATÉ A COTA DO TERRELO (40cm). ESTA DEVERÁ SER IMPERMEABILIZADA, ACRESCIDA TRÊS FADAS (40x40cm) DA COTA DO TERRELO, EM AMBOS OS LADOS.
- 24 - OS PROJETOS COM ENTERRAMENTOS DEVERÃO SER VERIFICADOS CONJUNTO AO PROJETO ESTRUTURAL DE CONCRETO ARMADO ANTES DA CONCRETAGEM.

LEGENDAS

PLANTA CHAVE

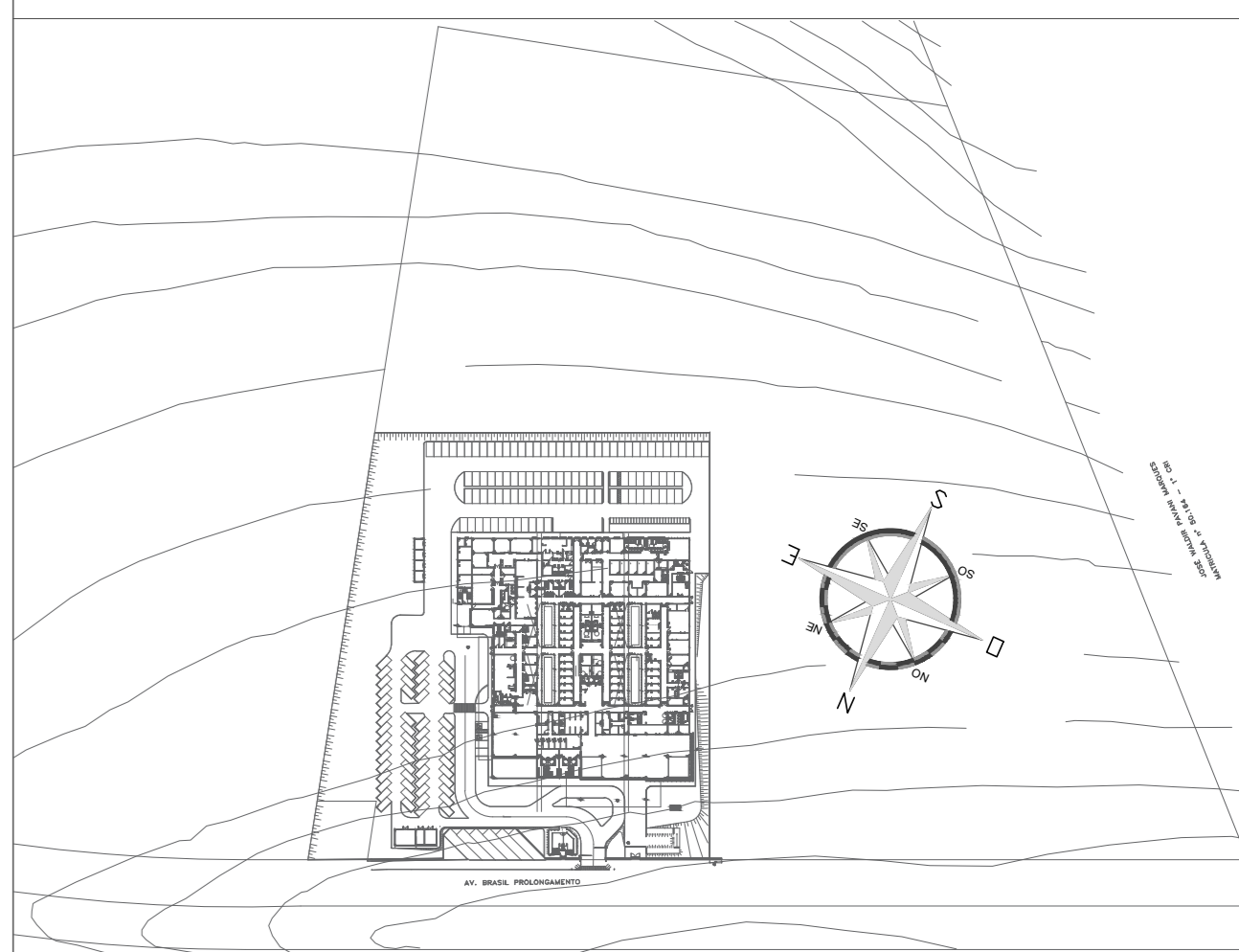

REVISÃO	DATA	ASSINATO	RESPONSÁVEL
RD1	15/09/2020	REVISÃO GERAL	IGOR VALE

AUTORES DO PROJETO	CLIENTE
 SVAIZER & GUTIERREZ Engenharia Rua: 2913-10 TEL/FAX: 1133 4756 4400 E-MAIL: svag@svag.com.br	PROJETO CEDIDO (DOADO) PELA PREFEITURA MUNICIPAL DE RIBERÃO PRETO

REFERÊNCIA	NOME
PROJETO BÁSICO DE ESTRUTURA	AMBULATÓRIO MÉDICO DE MARLIA

REFERÊNCIA PRINCIPAL	LOCAL
PROJETOS DE FUNDAÇÕES E ARRIMOS - PARTES 09	AV. BRASIL, PROLONGAMENTO, S/N - MARLIA

PROJETA	COORDENADOR	REVISÃO	ESCALA	FOLHA
IGOR VALE	LUÍZ GUTIERREZ	RD1	INDICADA	37/133

15/09/2020 15/09/2020 PMPR-AME-ARQ-PE-R00

Relação do aço

ELEMENTO	AGO	N	DIAM (mm)	QUANT	C.UNIT (cm)	C.TOTAL (cm)
T161	CA60	1	8,0	16	201	3216
	CASO	2	6,3	7	200	1400
	CASO	3	12,5	13	300	3900
T167	CA60	1	5,0	16	201	3216
	CASO	2	8,0	5	199	995
	CASO	3	12,5	13	300	3900
T168	CASO	1	10,0	32	200	6400
	CASO	2	12,5	13	470	6110
	CASO	1	10,0	38	200	7600
3xT205	CASO	2	12,5	13	600	7800
	CASO	1	10,0	135	217	29205
	CASO	2	12,5	39	706	27334
TB2	CASO	1	10,0	38	217	8246
	CASO	2	12,5	13	600	7800

Resumo do aço

AGO	DIAM (mm)	C.TOTAL (m)	PESO (kg)
CASO	6,3	14,0	3,4
	8,0	10,0	4,0
	10,0	515,4	318,0
	12,5	370,4	549,3
CASO	5,0	64,3	9,9

PESO TOTAL: (kg)

CASO 874,7

CA60 9,9

Volume de concreto (C-25) = 62,76 m³

T161

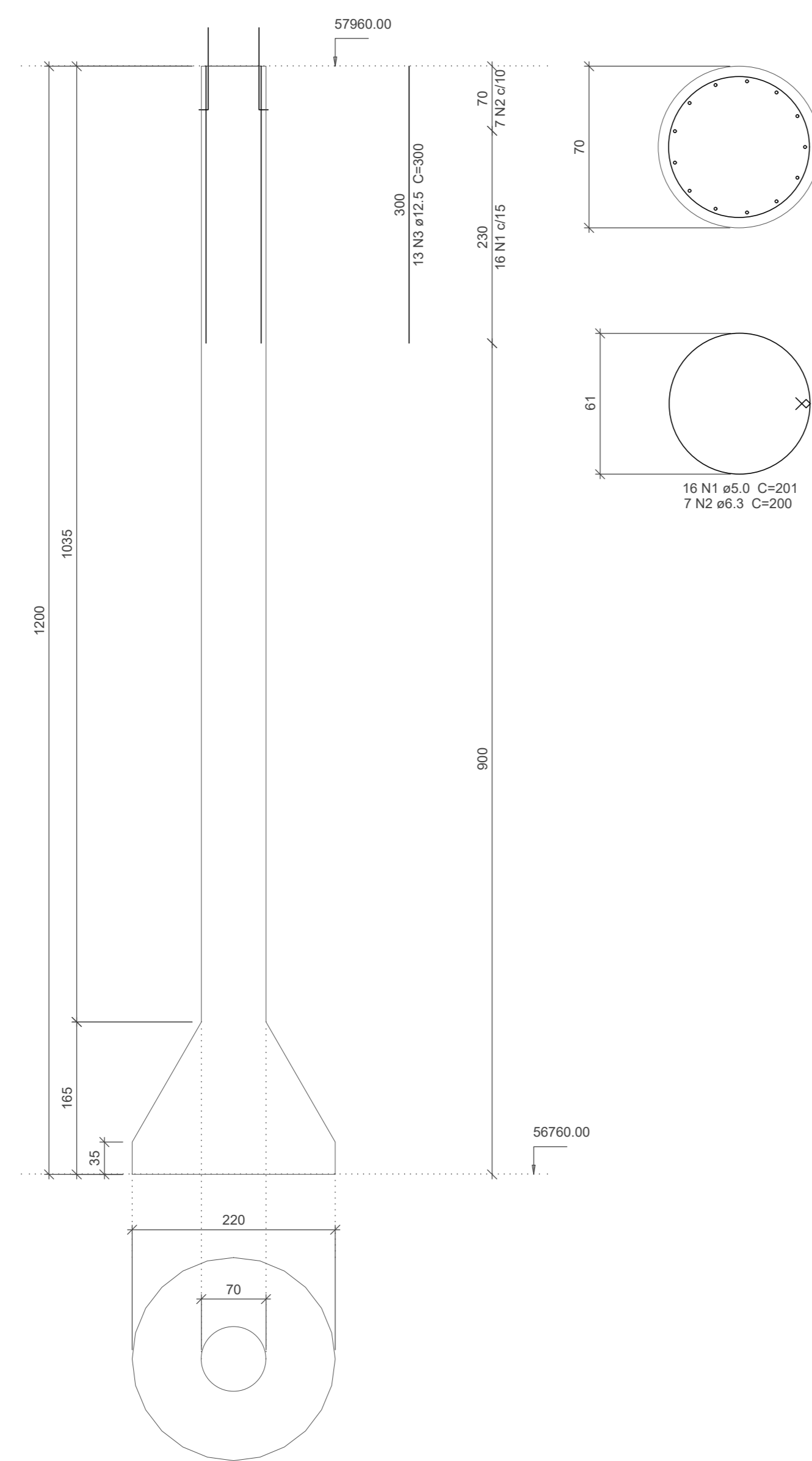
CORTE
Escala 1:50

T167

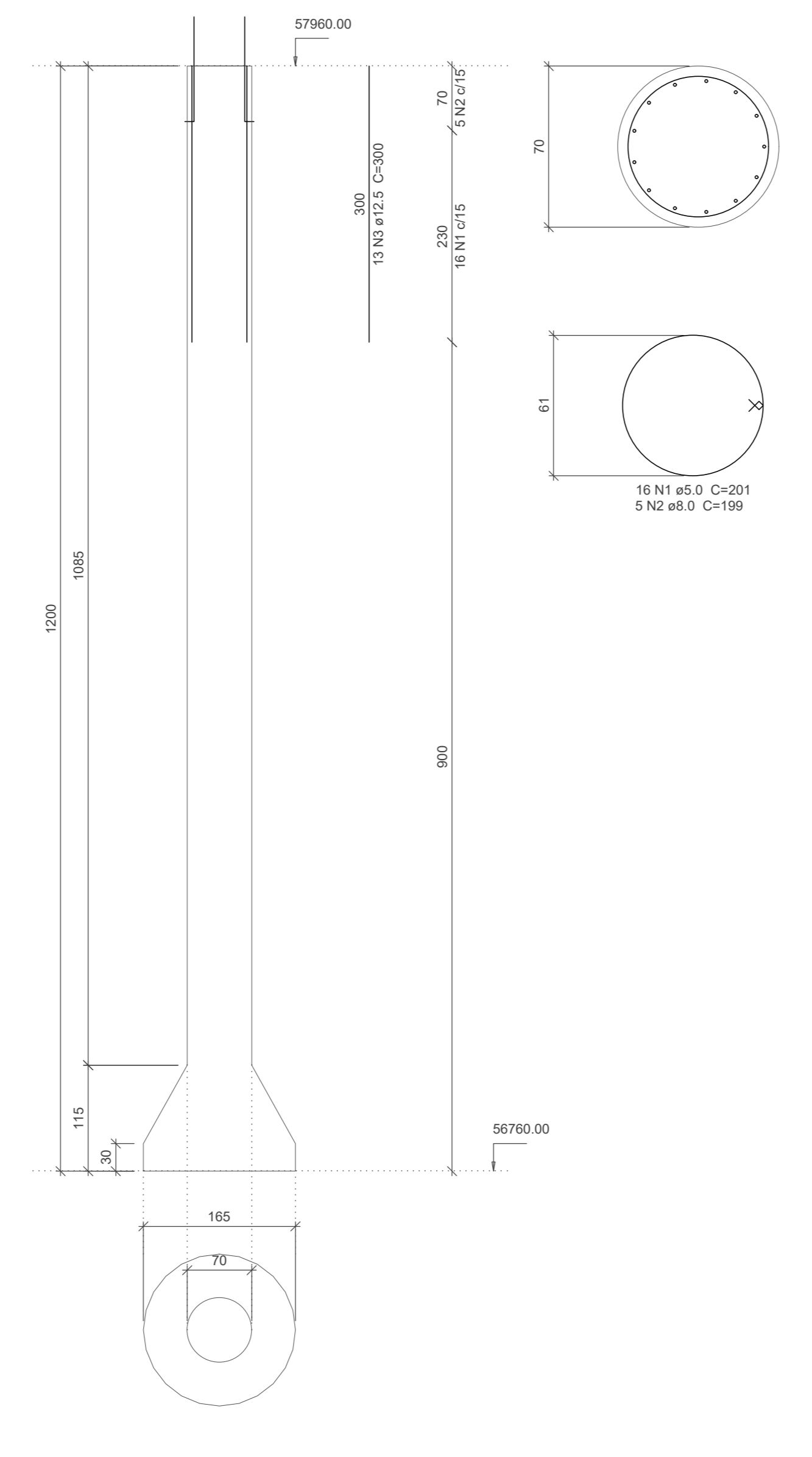
CORTE
Escala 1:50

T168

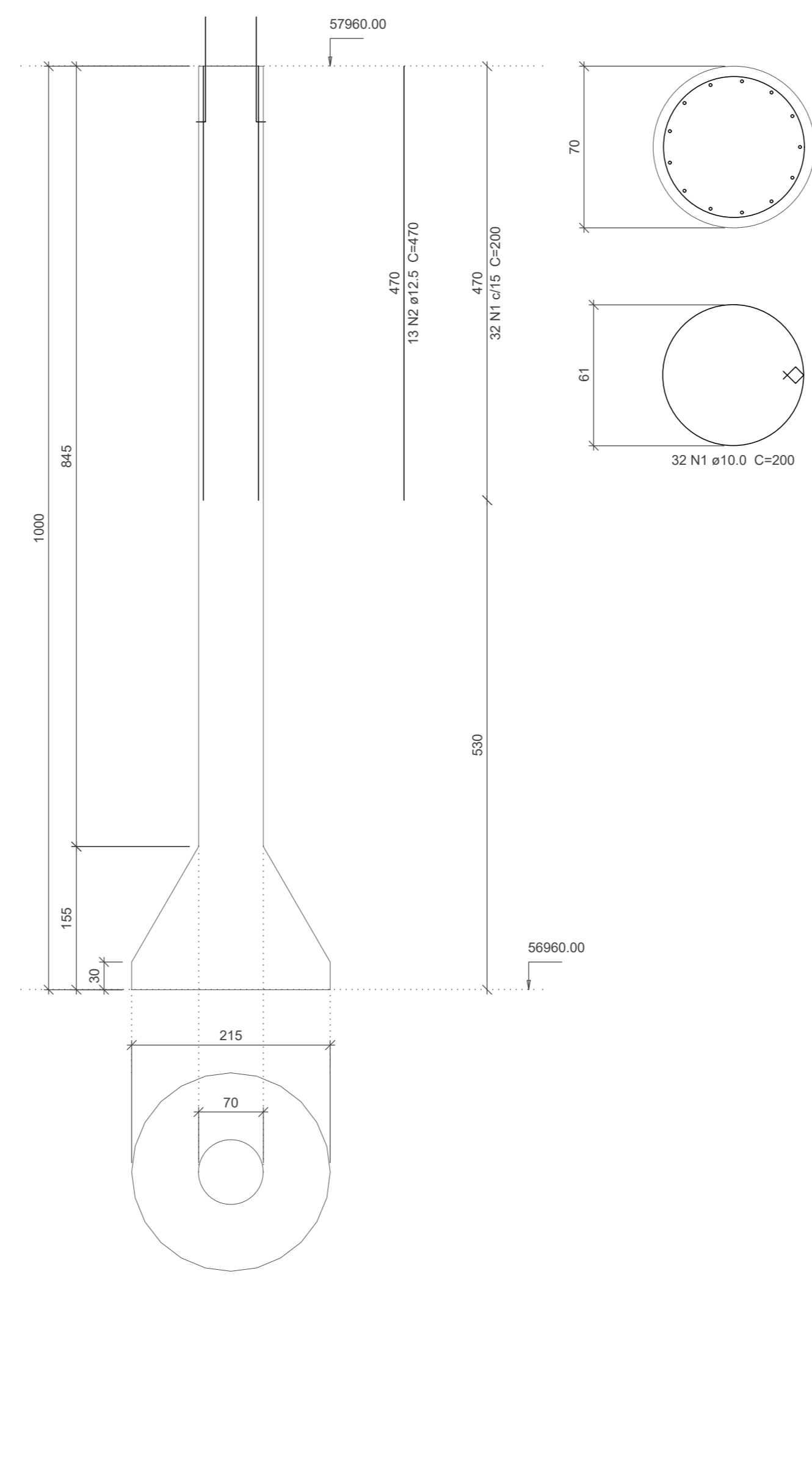
CORTE
Escala 1:50

T190

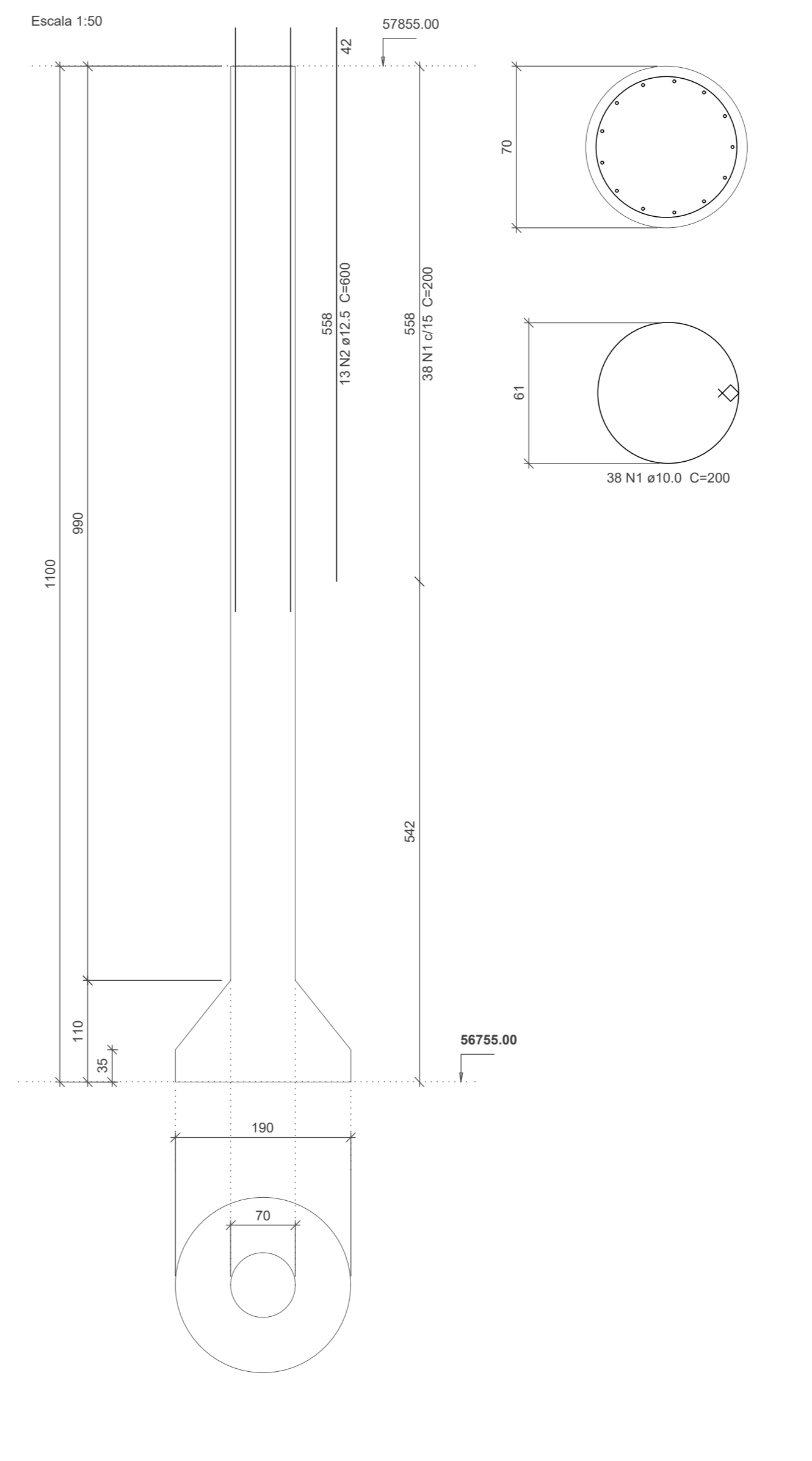
CORTE
Escala 1:50

T205=T206=T207

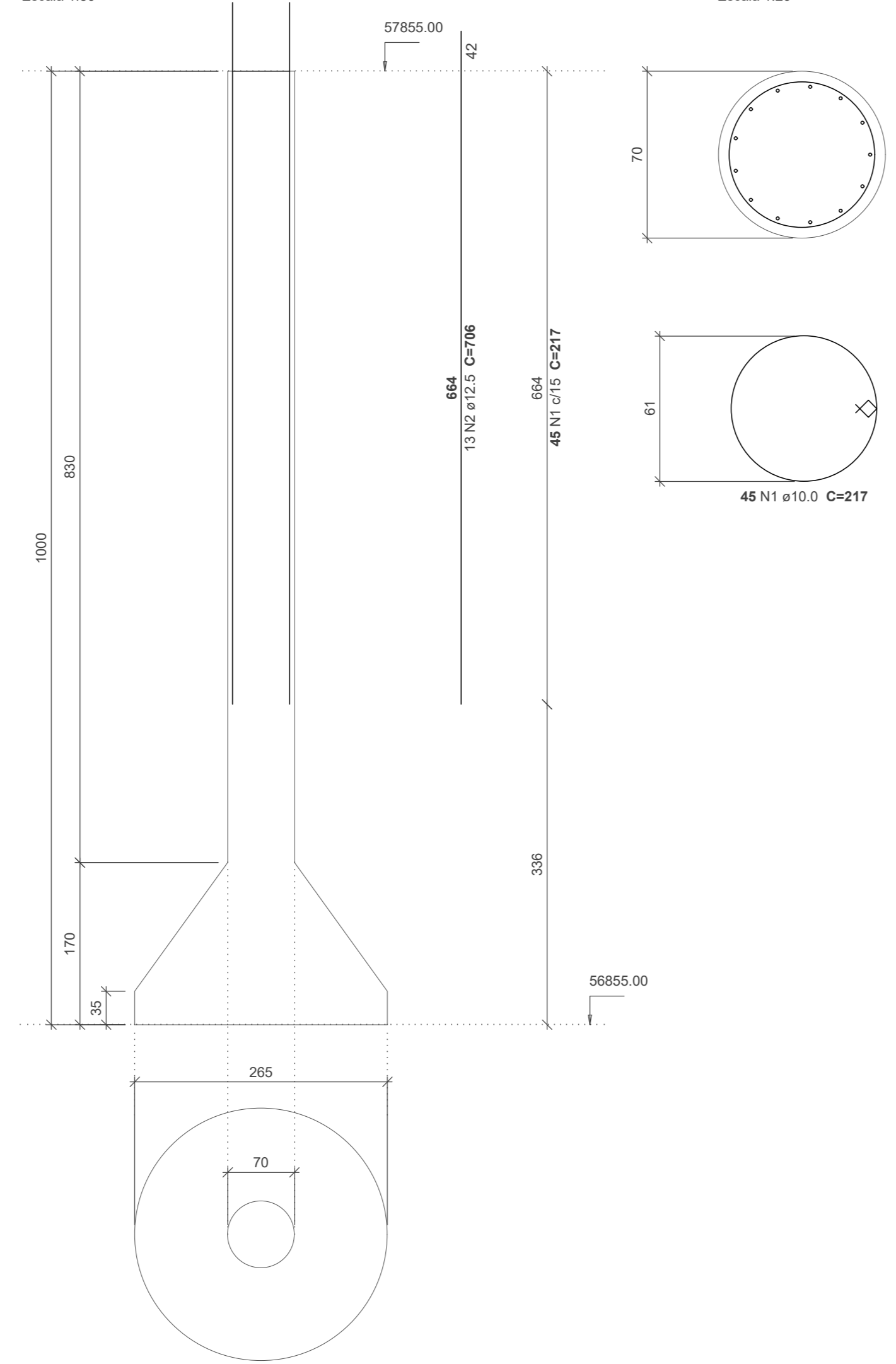
CORTE
Escala 1:50

TB2

CORTE
Escala 1:50