

ELEVAÇÃO 1
ESC: 1/125

AME MAIS IDOSO
AMBULATÓRIO MÉDICO DE ESPECIALIDADES
RIBEIRÃO PRETO

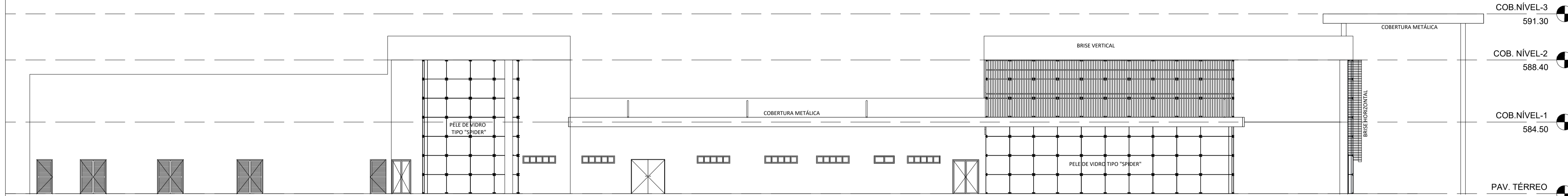

ELEVAÇÃO 2
ESC: 1/125

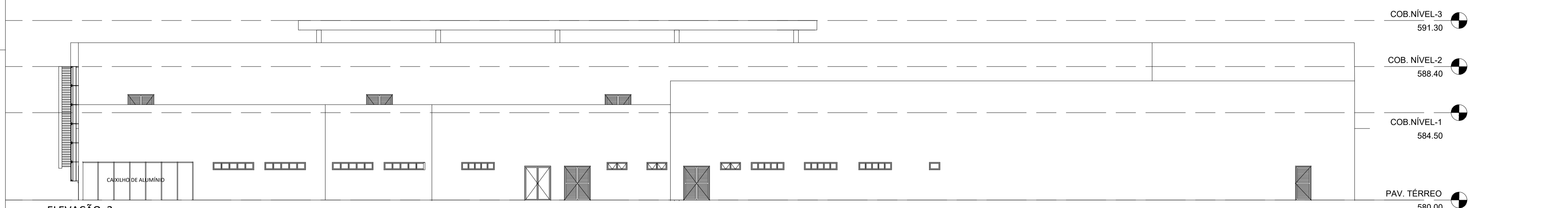

ELEVAÇÃO 3
ESC: 1/125

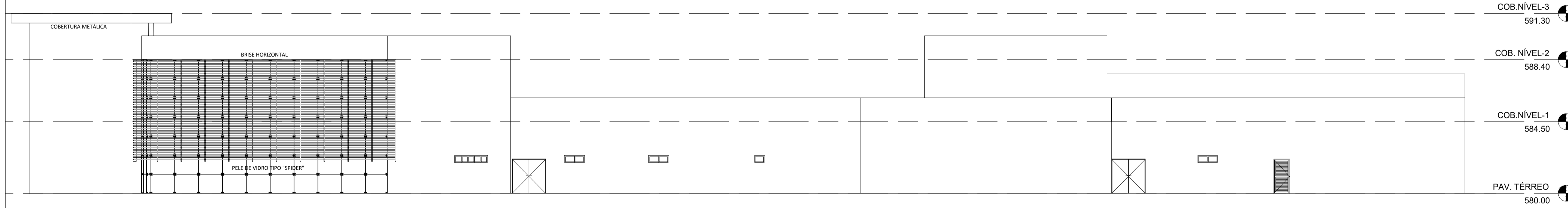

ELEVAÇÃO 4

Prefeitura Municipal de Ribeirão Preto
Resp. Técnico:
SANDRO SHEIJI SAWAKI
CAD: A138270-D
RRT: S9446603801CT001

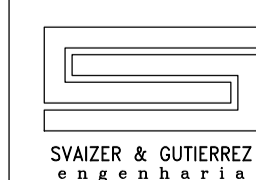

PROJETO TÉCNICO DE SEGURANÇA CONTRA INCÊNDIO
ELEVAÇÕES

Ocupação: H-3 - HOSPITAL E ASSEMELHADOS
Local: Rua Visconde de Inhomirim, s/n - Vila Virgínia - Ribeirão Preto - SP
Proprietário: Prefeitura Municipal de Ribeirão Preto
Responsável pelo uso: Prefeitura Municipal de Ribeirão Preto
Responsável Técnico: Arq. Sandro Sheiji Sawaki
Área do Terreno: 22.291,00m² Área Construída: 7.901,81m² Desenho:

Data: 05/10/2020
Escala: INDICADA